13. April. 2025

Palmsonntag

Pfarrgemeinde St.Michael

http://www.dioezese-linz.at/pfarre/4410

KANZLEIZEITEN: Di. und Do. jeweils von 9-11 Uhr (Pfarrhof)
Anschrift: Michaelerplatz 1, 4400 Steyr. T: 07252/72014
E-Mail: pfarre.steyr.stmichael@dioezese-linz.at

PALMSONNTAG

13. April 2025

Palmsonntag

Lesejahr C

1. Lesung: Jesaja 50,4-7

2. Lesung: Philipper 2,6-11

Evangelium: Lukas 19,28-40

Ildiko Zavrakidis

» Während er dahinritt, breiteten die Jünger ihre Kleider auf dem Weg aus. Als er sich schon dem Abhang des Ölbergs näherte, begann die Schar der Jünger freudig und mit lauter Stimme Gott zu loben wegen all der Machttaten, die sie gesehen hatten. Sie riefen: Gesegnet sei der König, der kommt im Namen des Herrn. «

Am Palmsonntag ist Jesus so einsam wie am Karfreitag: Umgeben von Menschen, die ihn missverstehen.

Pia Schüttlohr

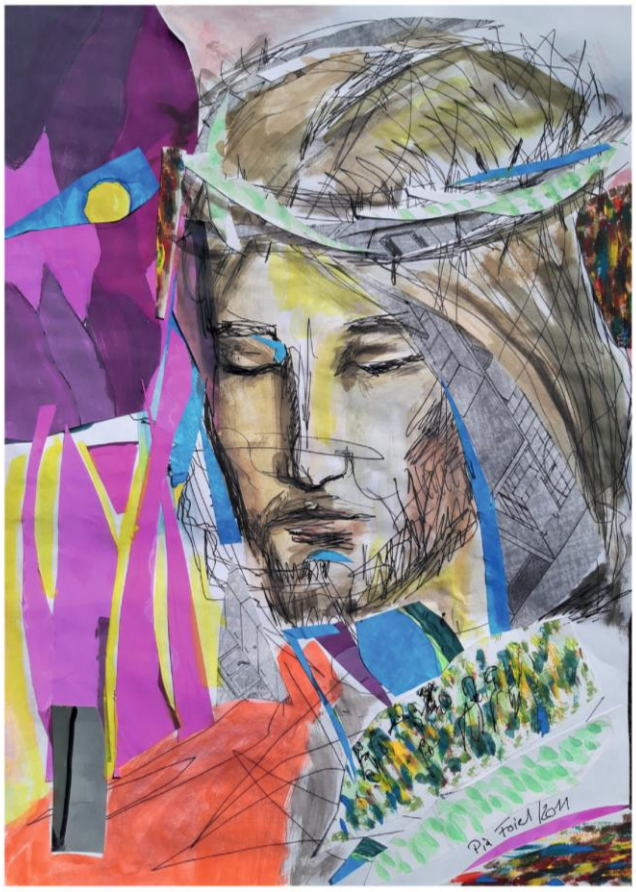

Im Tod Christi am Kreuz vollzieht sich eine Wende Gottes gegen sich selbst, in der er sich verschenkt, um den Menschen zu retten. Das ist Liebe in ihrer radikalsten Form.

Enzyklika Deus caritas est

Manfred Förster

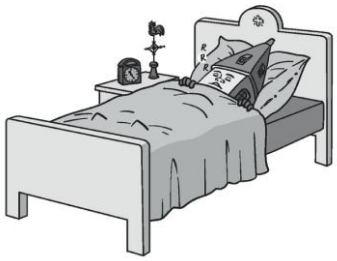

Plädoyer für eine wache Kirche

Als Jesus kurz vor seiner Verhaftung im Gebet mit Gott ringt, schlafen die Jünger, die er exklusiv ausgesucht hatte, ihn in den Garten Gethsemane zu begleiten. Bei allem Verständnis für menschliche Schwäche ein mahnendes Beispiel: Die Kirche darf nicht schlafen, wenn nebenan ein Mensch Unterstützung braucht. Die Kirche muss wach sein für alle, die müde geworden sind – und sich die nächsten Schritte des Glaubens, der Hoffnung und der Liebe nicht zutrauen. Die Kirche muss wach bleiben gegenüber allem, was sie einschläfern will: Wenn Menschen kleingemacht werden, wenn Menschen einander nur noch benutzen, wenn Menschen Gott nicht mehr kennen wollen.

Foto: Peter Kane

**Veronika und Simeon.
Soldaten und Handlanger:
Auf dem Kreuzweg begegnen Jesus
ganz unterschiedliche Menschen.
Manche tun nur ihre Pflicht,
fragen nicht nach Recht und Unrecht.
Andere handeln aus Liebe,
die Barmherzigkeit ist ihr Maßstab.
Wer die Schergen gewesen sind,
weiß heute niemand.
Die Liebe bleibt in Erinnerung.**

GOTTESDIENSTORDNUNG

Sa., 12. April
10:30 Taufe Paulina Wiesinger
18:30 Eucharistiefeier in der Bruderhauskirche

So., 13. April: PALMSONNTAG
2. Kollekte für christliche Stätten im Hl. Land
Heute ist Zählsonntag!
09:00 Beginn der Palmsonntagsfeier am Wieserfeldplatz, anschl. **Eucharistiefeier** in der Kirche**.**
Bei Schlechtwetter beginnt die Feier um 9.00 Uhr in der Kirche.
11:00 Eucharistiefeier in der Stadtpfarrkirche
17:00 Eucharistiefeier der kroatischen Gemeinde
18:30 Eucharistiefeier in der Marienkirche

Mo., 14. April
08:30 Eucharistiefeier in der Marienkirche

Di., 15. April
08:30 Eucharistiefeier in der Marienkirche

Mi., 16. April
08:30 Eucharistiefeier in St. Michael

Stadtpfarrkirche:
Do., 17. April: GRÜNDONNERSTAG
18:30 Abendmahlsmesse in der Stadtpfarrkirche

Stadtpfarrkirche:
Fr., 18. April: KARFREITAG
15:00 Feier vom Leiden und Sterben Christi in der Stadtpfarrkirche
ab 17:00 Gebet beim Hl. Grab (beim 2. Seitenaltar links)

Michaelerkirche:
Sa., 19. April: KARSAMSTAG
ab 08:00 Gebet beim Hl. Grab (beim 2. Seitenaltar links)
20:15 Osterfeuer vor der Kirche in St. Michael
20:30 OSTERNACHTFEIER mit Speisensegnung

So., 20. April: HOCHFEST DER AUFER-STEHUNG DES HERRN - OSTERSONNTAG
Heute ist Zählsonntag!
09:00 Eucharistiefeier mit Speisensegnung
Es singt der Kirchenchor – herzlichen Dank!
11:00 Eucharistiefeier in der Stadtpfarrkirche
17:00 Eucharistiefeier der kroatischen Gemeinde
18:30 Eucharistiefeier in der Marienkirche

Mo., 21. April: OSTERMONTAG
09:00 Wortgottesfeier

Mitteilungen/Termine

Bei der Palmprozession werden am Wieserfeldplatz Palmbuschen von der KFB gegen eine Spende angeboten, ebenso bei der Michaelerkirche

anschl. Ostermarkt und Agape vor der Kirche

Das Ostertriduum (Gründonnertag, Karfreitag, Osternacht) feiern wir gemeinsam mit der Stadtpfarrkirche

Vorschau

Dienstag, 22. April 10:00 Uhr Gottesdienst
mit afrikanischer Musik
50 nigerianische Priester und Ordensschwestern feiern Gottesdienst in der Michaelerkirche.
Alle sind herzlich zu diesem Fest und zur anschl. Agape eingeladen!

Sonntag, 27. April
von 14:00 – 17:00 Uhr
Offenes Pfarrheim
„Spielen & Plaudern“

In der Karwoche ist das Pfarrbüro nicht besetzt.
In dringenden pastoralen Anliegen erreichen Sie Kooperator Amobi Ude unter folgender Nummer: 0676/8776 6342