Gottesdienste i. d. Seelsorgeeinheit „Donau-Winkel“

für die Zeit vom 17. April 2025 bis 21. April 2025

Gründonnerstag, 17. April 2025

16.15 Uhr Gründonnerstag für die Erstkommunionkinder in Munderkingen
18.00 Uhr Abendmahlmesse mit Kirchenchor in Munderkingen
(anschließend Betstunden)
Minis: alle
18.30 Uhr Abendmahlmesse mit anschl. Betstunde in Oberstadion
19.30 Uhr Abendmahlmesse mit anschl. Betstunde in Emerkingen
21.00 Uhr bis 06.00 Uhr Anbetung in Unterstadion

Karfreitag, 18. April 2025 Fast- und Abstinenztag

09.30 Uhr Ökumenischer Kinder- und Familienkreuzweg in Rottenacker
10.00 Uhr Kreuzwegandacht für die Erstkommunionkinder mit Eltern in Munderkingen
10.00 Uhr Kreuzwegandacht entlang der Stationen am Frauenberg Munderkingen
Beginn am ehem. Gasthaus „Hasen“ (bei gutem Wetter, sonst in der Frauenbergkirche)
10.00 Uhr Kreuzwegandacht in Emerkingen
10.00 Uhr Kinderkreuzweg in Hausen am Bussen
10.30 Uhr Kinderkreuzweg in Unterstadion
15.00 Uhr Karfreitagsliturgie mit Kirchenchor in Munderkingen
Minis: alle
15.00 Uhr Kindergottesdienst im Gemeindehaus in Munderkingen
15.00 Uhr Karfreitagsliturgie in Emerkingen
15.00 Uhr Karfreitagsliturgie in Unterwachingen
15.00 Uhr Karfreitagsliturgie in Oberstadion
15.00 Uhr Karfreitagsliturgie in Grundsheim
15.00 Uhr Karfreitagsliturgie in Hundersingen
15.00 Uhr Karfreitagsliturgie in Unterstadion
18.00 Uhr Karmette mit Solisten und Schola in Munderkingen
18.00 Uhr Karmette in Oberstadion

Karsamstag, 19. April 2025 Tag der Grabesruhe des Herrn

20.30 Uhr Osternachtsfeier mit den Erstkommunionkindern und Schola in Munderkingen
Minis: alle
21.00 Uhr Osternachtsfeier in Oberstadion

Ostersonntag, 20. April 2025 Hochfest der Auferstehung des Herrn
Segnung der österlichen Speisen

09.00 Uhr Hochamt in Rottenacker
09.00 Uhr Wort-Gottes-Feier in Emerkingen
09.00 Uhr Hochamt in Grundsheim
10.30 Uhr Hochamt mit Kirchenchor in Munderkingen
Minis: alle
10.30 Uhr Wort-Gottes-Feier in Hausen am Bussen
10.30 Uhr Hochamt in Unterstadion
18.00 Uhr Vesper mit Schola in Munderkingen

Bischof-Moser-Stiftung
damit Glaube neu zündet

Ostermontag, 21. April 2025
Emmausgang ab Munderkingen über Hausen a.B. und Unterwachingen nach Emerkingen

06.00 Uhr Start in Munderkingen vor dem Hauptportal der Pfarrkirche Munderkingen
(bitte Gotteslob mitbringen)
09.00 Uhr Eucharistiefeier in Hundersingen
10.00 Uhr Eucharistiefeier mit Kirchenchor in Emerkingen
10.30 Uhr Eucharistiefeier in Oberstadion

Dienstag, 22. April 2025
10.00 Uhr kath. Gottesdienst im Seniorenzentrum St. Anna in Munderkingen

Mittwoch, 23. April 2025
07.30 Uhr Laudes in Munderkingen
15.00 Uhr Friedensgebet Frauenberg
18.30 Uhr Eucharistiefeier in Emerkingen
18.30 Uhr Eucharistiefeier in Moosbeuren

Donnerstag, 24. April 2025
18.30 Uhr Eucharistiefeier in Munderkingen
(Ludwig Walter)
18.30 Uhr Eucharistiefeier in Unterstadion

Freitag, 25. April 2025
18.00 Uhr Euch. Anbetung in Oberstadion
18.30 Uhr Eucharistiefeier in Oberstadion
18.30 Uhr Eucharistiefeier in Hausen am Bussen

Samstag, 26. April 2025
18.00 Uhr Rosenkranz in Munderkingen
18.30 Uhr Eucharistiefeier in Munderkingen
Minis: Sofia, Clara, Marie, Jonas
(Albert und Andreas Neubrand), (Fam. Pilger, Lerner und Lipsz)
(Wally Packheiser und Angehörige)

Sonntag, 27. April 2025 Sonntag der Göttlichen Barmherzigkeit (Weißer Sonntag)
09.00 Uhr Wort-Gottes-Feier in Rottenacker
09.00 Uhr Eucharistiefeier in Emerkingen
09.00 Uhr Eucharistiefeier in Unterstadion
09.00 Uhr Wort-Gottes-Feier in Grundsheim
10.30 Uhr Erstkommunion in Munderkingen
Minis: Magdalena, Carla, Selina, Analena, Emma, Pauline
10.30 Uhr Erstkommunion in Oberstadion
18.00 Uhr Dankandacht der Erstkommunionkindern in Munderkingen
18.00 Uhr Dankandacht der Erstkommunionkindern in Oberstadion

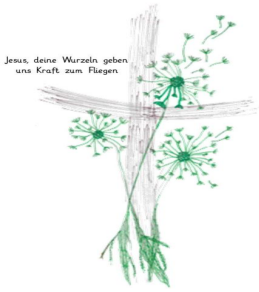

OSTERSONNTAG

20. April 2025
Ostersonntag
Lesejahr C

1. Lesung: Apostelgeschichte 10,34a.37-43
2. Lesung: 1. Korinther 5,6b-8
Evangelium: Johannes 20,1-9

Ildiko Zavrakidis

» Da gingen Petrus und der andere Jünger hinaus und kamen zum Grab; sie liefen beide zusammen, aber weil der andere Jünger schneller war als Petrus, kam er als Erster ans Grab. Er beugte sich vor und sah die Leinenbinden liegen, ging jedoch nicht hinein. «

Öffnungszeiten Pfarrbüro

Das Pfarrbüro Munderkingen ist am 24. und 25. April geschlossen

Katholischer Kirchenchor

Die Proben finden jeweils am **Donnerstag um 19.30 Uhr** im Proberaum des Gemeindehauses St. Michael statt.

Ostern 2025

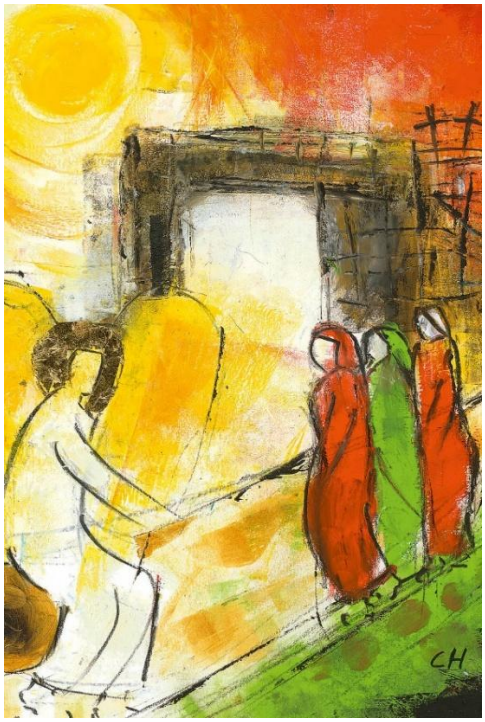

Bild:Beuroner Kunstverlag

Die Frauen, die am Morgen des dritten Tages das Felsengrab aufsuchen, sind entsetzt. Sie verstehen die Welt nicht mehr. So geht es vielen von uns auch heute. Aber es gibt Hoffnung. Der Engel fragt die Frauen, warum sie den Lebenden bei den Toten suchen. Jesus Christus ist auferstanden. So danken wir Gott dafür, dass er uns errettet. Wir können mit Zuversicht, im Vertrauen auf Gott, in die Zukunft gehen.

Auf dem Weg hin zum Leben.

Jesus starb für uns in der Dunkelheit, um uns das Licht des Lebens neu zu schenken. Haben wir Zutrauen zu ihm!

Wir wünschen Ihnen allen ein Vertrauen schenkendes, frohes und gesegnetes Osterfest!

Frohe Ostern

wünschen Ihnen

Pfr. Dr. Thomas Pitour

Pfr. Michael Klug

Gemeindereferentin Sr. Luise Ziegler

Pastoralreferentin Sr. Francesca Trautner

Gemeindepraktikantin Silke Fietz

Gründonnerstag

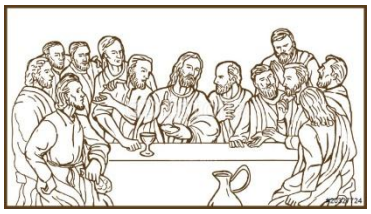

Einladung zu unseren Betstunden am Gründonnerstag
19.00 Uhr gestaltet vom JuGo-Team
20.00 Uhr gestaltet von Lektoren / KAB / Kolping
Jesus selbst lädt uns ein, mit ihm zu wachen und zu beten,
ihn in der Zeit der Einsamkeit und Angst zu begleiten.

Karfreitag: "Es ist vollbracht!"

Der Karfreitag ist ein besonderer Tag. Es geht um das Leiden, die Kreuzigung und den Tod Jesu – und was das für die Christen bedeutet. Besonders ist auch die Liturgie an diesem Tag.
In der ***Karmette am Karfreitag um 18 Uhr*** in Munderkingen werden die **Klagelieder des Propheten Jeremia** gesungen und so das Leiden Jesu betrachtet. In diesem meditativen Gottesdienst klingt in den Psalmen nach, was wir in der Liturgie gedacht haben: Tod und Leiden Jesu Christi.
Dieses Jahr werden wir dabei auch wieder die ***Kerzen des Mettenleuchters*** anzünden als Zeichen der Trauer und des Mitleids mit Jesus Christus und mit allen Menschen, die leiden müssen.
So können wir auch unsere Seele beruhigen und die Zeit bis zur Auferstehung überbrücken.

Kreuzweg am Karfreitag

In Munderkingen möchten wir am Karfreitag den Kreuzweg wieder zu Fuß gehen.
Wir treffen uns um **10.00 Uhr** beim ehemaligen Gasthaus „Hasen“ und gehen von dort den **Stationenweg zur Frauenbergkirche**. Bitte bringen Sie Ihr Gotteslob mit.
Bei schlechtem Wetter findet der Kreuzweg in der Frauenbergkirche statt.
Der **Gottesdienst zur Todesstunde unseres Herrn** findet **nachmittags um 15.00 Uhr** in der Pfarrkirche St. Dionysius statt.

„Was sucht ihr den Lebenden bei den Toten? Er ist nicht hier, sondern er ist auferstanden.“
Lk 24, 5b-6a

Osternacht

Feier der Osternacht in Munderkingen um 20.30 Uhr und in Unterstadion um 21.00 Uhr. Wir versammeln uns zu Beginn der Feier vor der Kirche zur Segnung des Osterfeuers und der Entzündung der Osterkerze.

Osternachtsempfang Munderkingen

Liebe Gemeinde,
ganz herzlich laden wir Sie und Euch zum traditionellen Osternachtsempfang im Anschluss an die Osternachtsfeier ins Gemeindehaus ein. Wir freuen uns auf Sie!
Ihr Kirchengemeinderat

Osterwasser

Die Tauferneuerung in der Osternacht ist das Ziel der 40-tägigen Fastenzeit. Hier sagen wir jedes Jahr wieder von Neuem Ja zu unserem Glauben. *Wie jedes Jahr wird in der Osternacht Weihwasser gesegnet, dieses Jahr wieder in kleine Fläschchen verpackt, die jeder Gottesdienstbesucher für sich und seine Familie mit nach Hause nehmen kann*. Auch und gerade Menschen, die den Gottesdienst nicht selber mitfeiern können, sind eingeladen, sich ein solches Fläschchen mit Weihwasser nach Hause zu holen oder bringen zu lassen.
So können Sie sich selber und Ihre Lieben mit diesem Weihwasser besprengen, sich daran erinnern, was uns Ostern sagt:
Wir gehören durch unsere Taufe schon ins neue, österliche Leben, das Christus schenkt.
Unser Glaube an den Auferstandenen soll erneuert werden, von ihm erbitten wir Gottes Segen und Gottes Frieden.

Ostersonntag

Am Ostersonntag freuen wir uns über die Auferstehung Jesu von den Toten. Um 10.30 Uhr feiern wir in der Pfarrkirche in Munderkingen Eucharistie. Die Feier wird mit dem Kirchenchor mitgestaltet. Am Ostersonntag werden in den Gottesdiensten die österlichen Speisen (Fleisch, Eier und Brot) gesegnet.

Eine feierliche Ostervesper
feiern wir am *Ostersonntag um 18.00* Uhr in der Pfarrkirche in Munderkingen.
Der Vespergottesdienst wird von der Schola mitgestaltet.

Ostermontag, 21. April
Emmausgang
von Munderkingen über Hausen und Unterwachingen nach Emerkingen

Herzliche Einladung zum diesjährigen Emmausgang am Ostermontag!

Wir treffen uns um **6.00 Uhr vor dem Hauptportal der Pfarrkirche in Munderkingen** zum Startimpuls.

Der Weg führt dieses Jahr über **Hausen und Unterwachingen**.

In Hausen werden wir um ca. 7.15 Uhr ankommen, in Unterwachingen um ca. 8.15 Uhr. Unser Ziel ist, um 9 Uhr in Emerkingen zu sein, wo wir mit einem leckeren Frühstück empfangen werden.

Um 10.00 Uhr feiern wir dann die Eucharistie in der Pfarrkirche Emerkingen.

Der Kirchenchor Emerkingen wird die Eucharistiefeier musikalisch mitgestalten.

Der Weg ist ca. 8 km lang. Die reine Gehzeit ist ca. 1 Stunde 50 Minuten.
Bitte Gotteslob mitbringen!

Ministrantenprobe Munderkingen

Am Donnerstag, 17.04.2025 und am Samstag, 19.04.2025 ist jeweils um 10.00 Uhr Ministrantenprobe.

Jahresprogramm 2025 der Dekanatsgeschäftsstelle

Regelmäßig finden Sie Informationen zu aktuellen Aktionen des Dekanats Ehingen/Ulm an unseren Pinnwänden vor unseren Kirchen der Seelsorgeeinheit Donau/Winkel.

Mitsängerinnen und Mitsänger für Projektchor gesucht!

Anlässlich der Sternwallfahrt an Christi Himmelfahrt, soll ein Projektchor unter der Leitung von Hr. Joachim Rampf gegründet werden.

Die erste Probe findet am Mittwoch 23. April um 19.30Uhr in Unterstadion in der St. Maria und Seligen Ulrika Kirche statt.
Mitmachen kann jede und jeder, ob mit oder ohne Chorerfahrung.
Die weiteren Proben finden an folgenden Terminen statt:
Mittwoch 30.04.(?), Mittwoch 07.05., Mittwoch 14.05., Mittwoch 21.05. und am Mittwoch 28.05. immer ab 19.30 Uhr.
Eine Anmeldung ist nicht erforderlich, wir freuen uns über alle die bei diesem Projektchor dabei sind.
Falls Sie noch Fragen zu diesem Projektchor haben, können Sie gerne Hr. Rampf unter der Telefonnummer 0176/47276981 kontaktieren.

Erstkommunion 2025 – Weißer Sonntag, 27. April in Munderkingen

Liebe Gemeinde,

Am Sonntag, den 27.04.2024 feiern wir um 10.30 Uhr Erstkommunion in Munderkingen. Wir, das Erstkommunionteam freuen uns, dass wir mit den Erstkommunionkindern aus Munderkingen und Hausen Erstkommunion feiern dürfen. Die Kinder waren voller Freude an den Gottesdiensten an Ostern, den Weggottesdiensten und bei der Erstbeichte dabei. Jesus, deine Wurzel geben uns Kraft zum Fliegen war das diesjährige Erstkommunionthema. Die Kraft Gottes haben wir immer gespürt, wenn wir zusammen gesungen, gebetet und Spaß gehabt haben. Jetzt dürfen die Kinder Jesus, im heiligen Brot empfangen und die Kraft Gottes in sich aufnehmen. Herzlichen Glückwunsch liebe Kinder. Nach einer schönen Vorbereitung zwischen Dezember und April möchten wir uns bei allen Eltern bedanken, die Ihre Kinder immer zu den Gottesdiensten begleitet haben und den Weg mit Ihrem Kind gegangen sind. Liebe Gemeinde begleiten Sie unsere Kinder im Gebet am Tag Ihrer Erstkommunion.
Egal ob als Teilnehmer im Gottesdienst oder zu Hause, die Kinder spüren das Gebet der Gemeinde in Ihren Herzen. Lasst die Kinder spüren, dass Sie ein Teil unserer Gemeinden sind. Vielen Dank.

Es grüßt Sie herzlich, das Erstkommunionteam.

Erstkommunionkinder aus Munderkingen:

Bleyer	Lara	Köhle	Vivienne
Bleyer	Max	Könneker	Mila
Borko	Nella	Krespach	Josua
Dill	Max	Krug	Aaliyah
Dill	Pawel	Krutz	Sarah
Funke	Johanna	Lauer	Emely
Hansen Eldengard Eide	Erik	Münst	Gabriel
Holl	Carla	Penna	Malea
Ibach	Daniel	Pizzo	Antonia
Illich	Niklas	Schmucker	Marie
Jakab	Denisz	Spranz	Eva
Kaufmann	Maja	Wanat	Bianka
Kley	Alisa		

Erstkommunionkinder aus Hausen:

Ziegler Sina

Erstkommunionkinder aus Lauterach:

Stark Madeleine

Termin für die Erstkommunionkinder an Ostern und Hauptprobe

Am Gründonnerstag treffen sich die Erstkommunionkinder um 16.15 Uhr und am Karfreitag um 10.00 Uhr jeweils in der Kirche in Munderkingen. Karsamstag: Die Kinder treffen sich im Gewand um 20.20 Uhr vor der Kirche. Die Hauptprobe ist am 26.04.2025 um 14.30 Uhr in der Stadtpfarrkiche.

Aufruf von Bischof Dr. Klaus Krämer zur Bischof-Moser-Kollekte 2025 am Ostersonntag

Ich freue mich, dass ich erstmals die Bischof-Moser-Stiftung Ihrer Unterstützung empfehlen darf. Diese Stiftung hat in den vergangen 20 Jahren viel erreicht: Es wurden mehr als 30 pastorale Initiativen mit einem Gesamtbetrag von rund 1,46 Mio. Euro unterstützt. Bei der Jubiläumsfeier „20 Jahre Bischof-Moser-Stiftung“ im vergangenen Jahr hatte ich zusammen mit vielen Gästen Gelegenheit, einige Projekte mit deren Mitarbeiter:innen kennenzulernen. Ich bin sehr dankbar für diese erfolgreiche Entwicklung der Stiftung und deren segensreiche Wirkung bei der Erprobung und Verwirklichung neuer Wege in der Seelsorge. Viele dieser positiven Erfahrungen z.B. in der Jugendseelsorge, in der Frauenförderung und Wallfahrtsseelsorge haben eine nachhaltige Wirkung erzeugt.

Dies verdanken wir zunächst den Kirchengemeinden und den anderen Trägern, die innovative Wege in der Pastoral entwickelt und umgesetzt haben. Dieses Engagement war jedoch nur möglich durch die großzügige finanzielle Unterstützung von Ihnen, den Gläubigen, bei der Osterkollekte und durch weitere Spenden an die Bischof-Moser-Stiftung. Dafür sage ich von Herzen Vergelt’s Gott!

Unsere Kirche steht vor enormen Herausforderungen, denen wir uns stellen müssen. Wir sehen einerseits den schmerzhaften Verlust an Kirchenmitgliedern. Andererseits müssen wir neue Wege in der Seelsorge finden. Denn es bleibt unser Auftrag als Kirche Jesu Christi, den Menschen die Frohe Botschaft zu erschließen. Viele Menschen in unserem Land erwarten trotz ihres kritischen Blicks auf die Kirchen, dass wir unsere im christlichen Glauben begründeten Werte vermitteln und praktisch vorleben. Dazu sollen auch die von der Bischof-Moser-Stiftung geförderten Initiativen beitragen.

Derzeit werden Konzeptionen z.B. für Vorhaben in der Quartierspastoral und im Lebensfeld Schule und Jugendseelsorge erarbeitet. Um diese fördern zu können, ist unsere Stiftung dringend auf finanzielle Unterstützung angewiesen. Eingehende Spenden werden unmittelbar für die Projektförderung verwendet. Die Zuwendungen aus der Osterkollekte werden zur Hälfte dem Stiftungskapital zugeführt und zur anderen Hälfte unmittelbar für die Förderung von Seelsorgeprojekten verwendet.

Bei dieser Gelegenheit möchte ich erwähnen, dass Bischof Dr. Georg Moser, der Namensgeber unserer Stiftung, vor 50 Jahren (12. April 1975) in sein Amt als Bischof eingeführt wurde. Er war ein weltoffener und beliebter Bischof, dessen pastorales Vermächtnis nicht zuletzt durch die Bischof-Moser-Stiftung lebendig erhalten bleibt.

Liebe Schwestern und Brüder, ich bitte Sie herzlich um Ihre Gabe für die Bischof-Moser-Stiftung, mit der viele Menschen den Segen pastoraler Initiativen erfahren dürfen.

Ich wünsche Ihnen die Freude des Auferstandenen

Ihr **+ Dr. Klaus Krämer** Bischof

Öffnungszeiten Katholisches Pfarramt Munderkingen

Mo., Di., Mi., Fr., 08.00 – 12.00 Uhr Donnerstag 13.30 – 16.00 Uhr

Homepage: *Seelsorgeeinheit Donau-Winkel: https://se-donau-winkel.drs.de*

Pfarramt Munderkingen	**07393/2282** **E-Mail: StDionysius.Munderkingen@drs.de**
Pfarramt Oberstadion	**07357/555 E-Mail:** **StMartinus.Oberstadion@drs.de**
Pfr. Dr. Thomas Pitour	**07393/2282 oder 953 977**
Pfr. Michael Klug	**07357/555 oder klug.priester@gmx.net**
Gemeindereferentin Sr. Luise Ziegler	**07393/959 902 oder luise.ziegler@drs.de**
Pastoralreferentin Sr. Francesca Trautner	**07393/959 903 oder** **sr.francesca.trautner@gmx.de**
Seniorenbeauftragter Roland Gaschler	**07391/758315 oder Roland.Gaschler@drs.de**
Gesamtkirchenpflege Jörg Schelhase	**07393/959904 oder GKG.Donau-Winkel@drs.de**
Hausmeister Herr Schmelzer	**07393/9534789**
Baur Bestattungen, Ehingen	**07391/50010**