Gottesdienstordnung

vom So 01. Juni bis Do 31. Juli

für die Pfarrei ***Buttenheim***
und die Kuratie ***Gunzendorf***

jura-aisch
KATH. SEELSORGEBEREICH
IM ERZBISTUM BAMBERG

Habemus Papam!

Und so haben die katholischen Kirchen wieder ein Oberhaupt: Papst Leo 14. Auch genannt „pontifex maximus“. Und so ein „größter Brückenbauer“ sollte der neue Papst auch sein. Zwischen jenen, die wieder in eine Zeit zurückwollen, die ihnen gutgetan hat und jenen, denen es nicht schnell genug geht. Aber vielmehr wird er auch Brücken bauen müssen zwischen uns Menschen und Gott. Denn viele Menschen wissen nicht mehr, was sie eigentlich „glauben“ sollen, geschweige denn, davon Zeugnis geben zu können. Und wäre es nicht super, wenn er Brücken bauen würde zwischen Politikern und Nationen der Welt, damit wieder Frieden einkehren kann.

So viele Erwartungen, die der Bischof von Rom erfüllen soll. Ich hab sogar schon die Hoffnung gehört, dass er wieder die „Jugend in die Kirche bringt“, gerade auch in Deutschland. Ob er diese Erwartung wohl erfüllen kann? Naja. Den Glauben an unsere Jugend weitergeben, das ist **unser aller** Aufgabe: Eltern, Großeltern, Familie, Nachbarn, Arbeitskollegen, … Kirche muss Glaubensräume eröffnen – auch für solche, die nicht einmal noch den Glauben suchen. Kirche, als Gemeinschaft der Gläubigen, muss wieder so attraktiv werden, dass Menschen kommen und uns fragen nach der Hoffnung, die trägt.

Tja, und dann sollten wir Antwort geben können. Ich befürchte nur, „ich gehe am Sonntag in die Kirche“ reicht nicht mehr aus. Lernen wir wieder, über unseren Glauben zu sprechen, miteinander zu reden, uns auszutauschen. Und schaffen wir alle zusammen Räume, die Menschen zueinander führen.

GR Volker Drechsel

Sonntag, 01.06.2025

7. Sonntag der Osterzeit

09:00	Buttenheim	Rothmühle: **Feldgottesdienst** (PV Möckel) ++ Franz, Betty und Werner Helldorfer ++ Maria und Andreas Behr + Sigfried Einwich Anschl.: **Flurprozession zur Pfarrkirche**
10:00	Tiefenhöchst.	**Kirchweihfestgottesdienst** (Kpl. Melbin) Lebende und ++ Wohltäter der Filialkirche Tiefenhöchstadt
11:00	Senftenberg	Felsenkeller: **Bergmesse** (Pfr. Rainer M. Schießler)
14:00	Gunzendorf	**Taufe** für Alfred Saam, Stackendorf (PV Möckel)
18:00	Buttenheim	**Eucharistiefeier** (PV Möckel) ++ der Familien Günther und Sawinsky und + Patin

Dienstag, 03.06.2025

Hl. Karl Lwanga und Gefährten, Märtyrer in Uganda

18:30	Stackendorf	**Eucharistiefeier** (Kpl. Melbin) + Loni König (best. von Freundinnen)

Mittwoch, 04.06.2025

Mittwoch der 7. Osterwoche

09:00	Altendorf	Kapelle: **Eucharistiefeier** (PV Möckel)
18:30	Dreuschend.	**Eucharistiefeier** (Kpl. Melbin)

Donnerstag, 05.06.2025

Hl. Bonifatius, Bischof, Glaubensbote in Deutschland, Märtyrer

18:30	Buttenheim	**Eucharistiefeier** (PV Möckel)

Freitag, 06.06.2025

Hl. Norbert von Xanten, Sel. Odoardo Focherini

10:00	Buttenheim	**Hauskommunion** (PV Möckel)
21:00	**Drosendorf**	Firm-VB: **Gottesdienst Einheit C** (GR Drechsel) *gerne mit Pate:in und Familien*

Samstag, 07.06.2025

09:00	Buttenheim	**Turmgottesdienst** (PV Möckel)
16:00	Buttenheim	**Trauung:** Sonya Montana und Riccardo Cherchi, Buttenheim (PV Möckel)
18:00	Tiefenhöchst.	**Vorabendmesse** (Kpl. Melbin)

Sonntag, 08.06.2025

Pfingsten - Hochfest des Heiligen Geistes

Kollekte für Mittel- und Osteuropa (Renovabis-Kollekte)

09:00	Gunzendorf	**Eucharistiefeier** (PV Möckel) + Hans Hutzler und ++ Eltern Hutzler + Kalb und Lebende Lebende und ++ Dorn und Kraus + Bernhard Först zum Jahrtag, Jurastr. 3 + Gerhard Hofer
10:00	Altendorf	**Eucharistiefeier** (Pfr. Dobeneck) ++ Simon und Barbara Schick und lebende Angehörige + Hermann Sauer und ++ Eltern und Schwester + Heinrich Kaiser zum Jahrtag ++ Erhard und Regina Schrüfer und ++ Angehörige
10:15	Buttenheim	**Eucharistiefeier** (PV Möckel) + Herrmann Schmitt + Katharina Gunselmann z. Jahrtag u. Leb. u. ++ Fam. Bezold ++ Eltern und Geschwister Büttel und Angehörige, Frankendorf
18:00	Buttenheim	**Eucharistiefeier** (Kpl. Melbin)

Montag, 09.06.2025

Pfingstmontag

08:30	Ketschendorf	**Kirchweihfestgottesdienst** (Kpl. Melbin) + Martin Schumm und ++ Angehörige Lebende und ++ Eltern und Geschwister + Gottfried Neuner + Ursula Ulrich + Ursula Frank
09:00	Gunzendorf	**Eucharistiefeier** (Pfr. Dobeneck) ++ Zita und Baptist Kraus
10:15	Buttenheim	**Eucharistiefeier** (Kpl. Melbin) + Annemarie Kader

Dienstag, 10.06.2025

Dienstag der 10. Woche im Jahreskreis

15:00	Buttenheim	Seniorenzentrum: **Eucharistiefeier** (Kpl. Melbin)
18:30	Tiefenhöchst.	**Eucharistiefeier** (Kpl. Melbin)

Donnerstag, 12.06.2025

Donnerstag der 10. Woche im Jahreskreis

18:30	Buttenheim	**Eucharistiefeier** (Kpl. Melbin)

Samstag, 14.06.2025

Samstag der 10. Woche im Jahreskreis

09:00	Buttenheim	**Turmgottesdienst** (Kpl. Melbin)
12:00	Gunzendorf	**Trauung:** Carina Distler / Michael Brütting (Pfr. Dellermann)
14:30	Gunzendorf	**Taufe** für Jasmin Weiß, Tiefenhöchstadt (Kpl. Melbin)
18:00	Altendorf	**Vorabendmesse** (Pfr. Dobeneck) Georg Neudecker und + Tochter Annette

Sonntag, 15.06.2025

Dreifaltigkeitssonntag

09:00	Dreuschend.	**Eucharistiefeier** (Kpl. Melbin) ++ Eltern und Bruder Rascher
09:30	Gunzendorf	**Festgottesdienst** (Pfr. Dobeneck) *Anlässl.: 100 Jahre Soldaten und Kameradschaftsverein Gunzendorf*
10:15	Buttenheim	**Eucharistiefeier** (Kpl. Melbin) ++ Anna u. Heinz Achilles + Gottfried Büttel zum Jahrtag + Joseph Pfeufer und + Angehörige
14:00	Buttenheim	**Taufe** für Romi Bernhard, Altendorf (Kpl. Melbin)
18:00	Buttenheim	**Eucharistiefeier** (PV Möckel)

Dienstag, 17.06.2025

Dienstag der 11. Woche im Jahreskreis

18:30	Altendorf	Kapelle: **Eucharistiefeier** (PV Möckel)

Mittwoch, 18.06.2025

18:30	Gunzendorf	**Vorabendmesse** (Kpl. Melbin)

Donnerstag, 19.06.2025

Hochfest des Leibes und Blutes Christi - Fronleichnam

08:00	Buttenheim	**Eucharistiefeier** (PV Möckel) Anschl.: **Fronleichnamsprozession** mit Teilnahme des KDFB
08:00	Frankendorf	**Eucharistiefeier** (Pater Dawid) ++ Eltern Pankraz u. Erika Beßlein u. + Bruder, Frankendorf Anschl.: **Fronleichnamsprozession**
10:00	Altendorf	Seniorenheim**: Wortgottesfeier mit Kommunionspendung** (WGL Donhauser, Br. Konrad)
14:00	**Buttenheim**	**Pfarrfest**

Samstag, 21.06.2025

Hl. Aloisius Gonzaga, Ordensmann

09:00	Buttenheim	**Turmgottesdienst** (PV Möckel)
14:00	Buttenheim	**Taufe** für Moritz Moderhak, Altendorf (Kpl. Melbin)
18:00	Altendorf	**Vorabendmesse** (Kpl. Melbin) Lebende und ++ Sauer und Krauß

Sonntag, 22.06.2025

12. Sonntag im Jahreskreis

09:00	Ketschendorf	**Eucharistiefeier** (Kpl. Melbin) Dankamt zu Ehren des heiligen Antonius + Leonhard Langenbuch
09:00	Gunzendorf	**Eucharistiefeier** (PV Möckel) ++ Eltern Johann und Klara Gebhardt
10:15	Buttenheim	**Eucharistiefeier** (PV Möckel) Dank zum Namenstag ++ Philipp, Fritz und Hans Mages + Walter Seidl und ++ Angehörige ++ Gertrud und Baptist Brand und ++ Angehörige
18:00	Buttenheim	**Eucharistiefeier** (Kpl. Melbin)

Dienstag, 24.06.2025

Geburt des hl. Johannes des Täufers

18:30	Stackendorf	**Eucharistiefeier** (PV Möckel) + Wolfgang Peschel

Mittwoch, 25.06.2025

Mittwoch der 12. Woche im Jahreskreis

09:00	Altendorf	Kapelle: **Eucharistiefeier** (PV Möckel)

Donnerstag, 26.06.2025

Hl. Josefmaria Escrivá de Balaguer, Priester

18:30	Buttenheim	**Eucharistiefeier** (PV Möckel)

Freitag, 27.06.2025

Heiligstes Herz Jesu

18:30	Tiefenhöchst.	**Eucharistiefeier** (PV Möckel)

Samstag, 28.06.2025

Unbeflecktes Herz Mariä

04:00	Buttenheim	**Wallfahrt** nach Gößweinstein
09:00	Buttenheim	**Turmgottesdienst** (PV Möckel)
13:00	Gunzendorf	**Trauung:** Anne Herold / Pascal Lang, Gun. (PV Möckel)
14:00	Gößweinstein	**Wallfahrtsamt** (Kpl. Melbin)
18:00	Altendorf	**Vorabendmesse** (PV Möckel) ++ Heinrich und Marianne Reinwald

Sonntag, 29.06.2025

13. Sonntag im Jahreskreis

08:30	Ketschendorf	**Eucharistiefeier u. Herz-Jesu Prozession** (Kpl. Melbin) + Veronika Kraus
10:00	Frankendorf	**Patronatsfest - Maria von der immerwährenden Hilfe** (PV Möckel) + Josef Stöcklein u. z. Muttergottes d. immerwährenden Hilfe Gestiftetes Amt, Frankendorf 19

10:15	Buttenheim	**Eucharistiefeier** (Kpl. Melbin) + Gertrud Brand zum Jahrtag Lebende und ++ der Familien Gunselmann-Rauh und Hümmer + Armin Habermann u. Angeh. Fam. Habermann u. Schleicher
14:00	Buttenheim	**Taufe** f. Magdalena u. Thomas Eck, WÜ (PV Möckel)
18:00	Buttenheim	**Eucharistiefeier** (PV Möckel)

Montag, 30.06.2025

Montag der 13. Woche im Jahreskreis

Kollekte für die Aufgaben des Heiligen Vaters (Peterspfennig)

17:30	Buttenheim	**Eucharistische Anbetung** (PV Möckel) Musikal. Gestaltung: Gitarre
18:30	Buttenheim	**Herz-Jesu Gottesdienst** (PV Möckel) Musikal. Gestaltung: Orgel und Gitarre

Dienstag, 01.07.2025

Dienstag der 13. Woche im Jahreskreis

17:30	Buttenheim	**Eucharistische Anbetung** (PV Möckel)
18:30	Buttenheim	**Herz-Jesu Gottesdienst** (PV Möckel)
18:30	Stackendorf	**Eucharistiefeier** (Kpl. Melbin)

Mittwoch, 02.07.2025

Mariä Heimsuchung

09:00	Altendorf	**Kapelle: Eucharistiefeier** (PV Möckel)
17:30	Buttenheim	**Eucharistische Anbetung** (PV Möckel)
18:30	Buttenheim	**Herz-Jesu Gottesdienst** (PV Möckel)
18:30	Dreuschend.	**Eucharistiefeier** (Kpl. Melbin)

Donnerstag, 03.07.2025

Hl. Thomas, Apostel

17:30	Buttenheim	**Eucharistische Anbetung** (PV Möckel)
18:30	Buttenheim	**Herz-Jesu Gottesdienst** (PV Möckel)
18:30	Frankendorf	**Eucharistiefeier** (Kpl. Melbin)

Freitag, 04.07.2025

Hl. Ulrich, Bischof von Augsburg, hl. Elisabeth, Königin von Portugal

10:00	Buttenheim	**Hauskommunion** (PV Möckel)
17:30	Buttenheim	**Eucharistische Anbetung** (PV Möckel) Musikal. Gestaltung: Gitarre
18:30	Buttenheim	**Herz-Jesu Gottesdienst** (PV Möckel) Musikal. Gestaltung: Orgel und Gitarre

Samstag, 05.07.2025

Hl. Antonius Maria Zaccaria, Priester, Ordensgründer

09:00	Buttenheim	**Turmgottesdienst** (PV Möckel)
17:30	Buttenheim	**Eucharistische Anbetung** (PV Möckel) Musikal. Gestaltung: Gitarre
18:30	Buttenheim	**Herz-Jesu Gottesdienst** (PV Möckel) Musikal. Gestaltung: Orgel und Gitarre
18:00	Altendorf	**Vorabendmesse** (Kpl. Melbin) + Manfred Oppelt

Sonntag, 06.07.2025

14. Sonntag im Jahreskreis

10:00	Senftenberg	**Eucharistiefeier zur Kirchweih** (PV Möckel) ++ Eltern Georg und Barbara Meusel + Yvonne Götz
10:15	Buttenheim	**Eucharistiefeier** (Kpl. Melbin) Anna u. Heinz Achilles ++ der Familie Körber + Elisabeth Geiger und lebende Angehörige ++ Pauline u. Hans Werthmann, Artur Schilling, Herbert Karmann + Hans Engert ++ Ludwig und Gunda Bickel
14:00	Gunzendorf	**Taufe** für Tim Großmann (PV Möckel)
17:30	Buttenheim	**Eucharistische Anbetung** (PV Möckel)
18:30	Buttenheim	**Herz-Jesu Gottesdienst** (PV Möckel)

Montag, 07.07.2025

Hl. Willibald, Bischof von Eichstätt, Glaubensbote

18:30 Oberngrub **Seelsorgebereichs-Gottesdienst**

Dienstag, 08.07.2025

Hl. Kilian, Bischof v. Würzburg, u. Gefährten, Märtyrer

15:00 Buttenheim Seniorenzentrum: **Eucharistiefeier** (PV Möckel)
18:30 Tiefenhöchst. **Eucharistiefeier** (Kpl. Melbin)

Mittwoch, 09.07.2025

Hl. Augustinus Zhao Rong, Priester, u. Gefährten, Märtyrer in China

09:00 Altendorf Kapelle: **Eucharistiefeier** (PV Möckel)
18:30 Ketschendorf **Eucharistiefeier** (Kpl. Melbin)

Donnerstag, 10.07.2025

Hl. Knud, Märtyrer, hl. Erich, Märtyrer, hl. Olaf, König

18:00 Eggolsheim Firm-VB: **Bußgottesdienst mit Beichte** (GR Drechsel)
18:30 Buttenheim **Eucharistiefeier** (Kpl. Melbin)

Samstag, 12.07.2025

09:00 Buttenheim **Turmgottesdienst** (PV Möckel)
18:00 Altendorf **Vorabendmesse** (Kpl. Melbin)
Lebende und ++ Kaiser und Friedrich

Sonntag, 13.07.2025

Hl. Heinrich II. Kaiser und Bistumspatron

Kollekte: „Katholisches Bildungszentrum am Oberen Stephansberg e. V.“

10:00 Stackendorf **Kirchweihfestgottesdienst** (PV Möckel)
+ Gertrud Büttner
10:15 Buttenheim **Eucharistiefeier** (Kpl. Melbin)
++ Georg und Christine Schwarzmann mit Töchtern
+ Eduard Bayer u. ++ d. Familien Schier, Einwich u. Werthmann
18:00 Buttenheim **Eucharistiefeier** (Kpl. Melbin)

Dienstag, 15.07.2025

Hl. Bonaventura, Ordensmann, Bischof, hl. Gumbert Abtbischof

18:30	Altendorf	Kapelle: **Eucharistiefeier** (PV Möckel)

Mittwoch, 16.07.2025

Gedenktag Unserer Lieben Frau auf dem Berge Karmel

18:30	Frankendorf	**Eucharistiefeier** (Kpl. Melbin) leb. u. ++ Priester. Ordensleute u. Wohltäter, Frankendorf 9 Mutter von Christl Schimpl

Donnerstag, 17.07.2025

Donnerstag der 15. Woche im Jahreskreis

18:00	Heiligenstadt	Firm-VB: **Bußgottesdienst mit Beichte** (GR Drechsel)
18:30	Buttenheim	**Eucharistiefeier** (Kpl. Melbin)

Freitag, 18.07.2025

Hl. Antonius Maria Zaccaria, Priester, Ordensgründer

15:30	Altendorf	Seniorenheim: **Wortgottesfeier mit Kommunionspendung** (WGL Donhauser, Br. Konrad)
18:00	Eggolsheim	Firm-VB: General-Probe (GR Drechsel)
18:30	Tiefenhöchst.	**Eucharistiefeier** (Kpl. Melbin)

Samstag, 19.07.2025

Samstag der 15. Woche im Jahreskreis

09:00	Buttenheim	**Turmgottesdienst** (PV Möckel)
10:00	Eggolsheim	**Festgottesdienst zur Firmung** *Firmspender H.H. Erzbischof Herwig Gössl*

Sonntag, 20.07.2025

16. Sonntag im Jahreskreis

09:00	Dreuschendorf	**Eucharistiefeier** (PV Möckel)
09:00	Gunzendorf	**Eucharistiefeier** (Kpl. Melbin)

10:00	**Altendorf**	**Festgottesdienst zum 50. Priesterjubiläum von Pfarrer Dobeneck** *Anschl.: Empfang*
10:15	Buttenheim	**Eucharistiefeier** (Kpl. Melbin) + Richard Schaller u. Eltern ++ Georg Götz, Margareta und Fritz Nagengast, Peter, Karl und Ludwig Rattler
18:00	Buttenheim	**Eucharistiefeier** (PV Möckel)

Dienstag, 22.07.2025

Hl. Maria Magdalena

18:30	Stackendorf	**Eucharistiefeier** (PV Möckel)

Mittwoch, 23.07.2025

Hl. Birgitta v. Schweden, Ordensgründerin, Schutzpatronin Europas

09:00	Altendorf	Kapelle: **Eucharistiefeier** (PV Möckel)

Donnerstag, 24.07.2025

Hl. Christophorus, Märtyrer, hl. Scharbel Mahluf, Ordenspriester

18:00	Heiligenstadt	Firm-VB: General-Probe (GR Drechsel)
18:30	Buttenheim	**Eucharistiefeier** (PV Möckel)

Samstag, 26.07.2025

Hl. Joachim und hl. Anna, Eltern der Gottesmutter Maria

09:00	Buttenheim	**Turmgottesdienst** (PV Möckel)
10:00	Heiligenstadt	**Festgottesdienst zur Firmung** *Firmspender H.H. Domkapitular Martin Emge*
13:00	Buttenheim	**Trauung:** Carina Morales und Dominik Amon (PV Möckel)
18:00	Dreuschend.	**Eucharistiefeier zum Patronatsfest** (PV Möckel) ++ Eltern und Bruder Rascher
18:00	Altendorf	**Vorabendmesse** (Kpl. Melbin) ++ Simon und Barbara Schick und lebende Angehörige

Sonntag, 27.07.2025

17. Sonntag im Jahreskreis

Kollekte für die kirchliche Jugendpflege und -fürsorge

09:00	Ketschendorf	**Eucharistiefeier** (PV Möckel)
09:00	Gunzendorf	**Eucharistiefeier** (Kpl. Melbin)
10:15	Buttenheim	**Eucharistiefeier** (Kpl. Melbin) ++ Theresia, Karl-Heinz und Christine Eichhorn ++ Eltern Josef und Margarete Saal
10:15	Buttenheim	Pfarrgarten: **Kinderkirche** (Team)
18:00	Buttenheim	**Eucharistiefeier** (PV Möckel)

Dienstag, 29.07.2025

Hl. Martha, Maria u. Lazarus

18:30	Tiefenhöchst.	**Eucharistiefeier** (Kpl. Melbin) ++ Ohlmann und Reinhard Tutsch

Mittwoch, 30.07.2025

Hl. Petrus Chrysologus, Bischof von Ravenna, Kirchenlehrer

09:00	Altendorf	Kapelle: **Eucharistiefeier** (PV Möckel)
18:30	Frankendorf	**Eucharistiefeier** (Kpl. Melbin)

Donnerstag, 31.07.2025

Hl. Ignatius von Loyola, Priester, Ordensgründer

18:30	Buttenheim	**Eucharistiefeier** (PV Möckel)

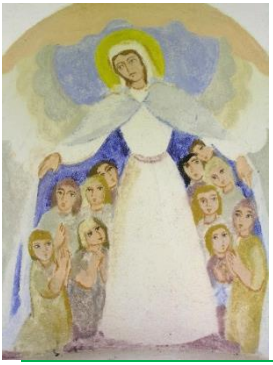

Schutzmantelmadonna

Das Motiv stammt von einer Mantelreliquie Marias, die in der Blachernenkirchen von Konstantinopel verehrt wurde. Die Idee wurde von Bettelorden während der lateinischen Besetzung Konstantinopels im frühen 13. Jh. propagiert und führte zu einer motivischen Erweiterung einer in der Blachernenkirche verehrten Marienikone. Ein neuer Bildtyp entstand: Die mit dem Mantelmotiv angereicherte Oransikone - Maria mit zum fürbittenden Gebet erhobenen Händen - wurde zur Schtzmantelmadonna - Maria, die ihren Mantel über ihre Schutzbefohlenen ausbreitet.

Josef Suntinger; @Foto: Liedinger Kreuz (Monika Gschwandner-Elkins 2006)

Der Herr über Leben und Tod hat zu sich gerufen:

Rudolf Forster, 80 Jahre, Altendorf
Veronika Kraus, 83 Jahre, Buttenheim
Herrmann Ohlmann, 89 Jahre, Altendorf
Georg Weinkam, 75 Jahre, Buttenheim
Georg Först, 77 Jahre, Altendorf
Juliana Meusel, 87 Jahre, Gunzendorf

Bei uns wurden getauft:

Neela und Adrian Elbel, Altendorf

In unser Pfarrei wurden getraut:
Christina Schuberth und Alexander Stretz, Buttenheim
Alicia Seitz und Julian Henkel, Forchheim

Pfarramt geschlossen:
Das Pfarramt ist in den Pfingstferien geschlossen und öffnet wieder am 24.06.2025. Für Notfälle und Beerdigungen hilft die Ansage auf dem Anrufbeantworter weiter.

Buchhaltungskraft gesucht
Die Gesamtkirchengemeinde Jura-Aisch sucht zum nächstmöglichen Zeitpunkt eine Buchhaltungskraft (m/w/d) mit Dienstsitz in Eggolsheim in Vollzeit (derzeit 39 Stunden/Woche – die Stelle ist teilbar). Weitere Auskünfte erteilt gerne Verwaltungsleiter Mike Pöter (Tel. 09545/4439714).

ALTENDORF – Kirchenreinigung

Mi. 25.06.	K. Rattler, A. Rössler, E. Weller
Mi. 23.07.	H. Renner. G. Frenzel, E. Götz

Gruppenbilder von der Jubelkommunion in Buttenheim
liegen im Pfarramt zur Abholung bereit und können gegen eine kleine Spende für die Unkosten vom Fotografen abgeholt werden.

Herz-Jesu-Woche

Herzlich sind Sie zur Verehrung des Herzen Jesu eingeladen!

Im Matthäus Evangelium (Mt 11,28ff) spricht Jesus von seinem Herzen,
*„Kommt alle zu mir, die ihr euch plagt und schwere Lasten zu tragen habt. Ich werde euch Ruhe verschaffen. Nehmt mein Joch auf euch und lernt von mir; denn ich bin gütig und von **Herzen** demütig.“*
In früheren Zeiten wurde das Herz-Jesu sehr verehrt; in Andachten, Herz-Jesu Gottesdiensten und an den ersten Freitagen eines Monates - heute noch als Krankenkommunion bzw. Hauskommunion „gefeiert“.
In Monat Juli werden wir eine Woche lang eucharistische Anbetung und Herz-Jesu Gottesdienste feiern - kommen Sie? - Herzlich willkommen!

Wir gestalten diese Woche vom Mo, 30.Juni bis So, 6. Juli, mit:
17:30 **Eucharistische Anbetung** (Stille, meditative Gedanken, Musik)
und anschließend:
18:30 **Heilige Messe** zu Ehren des Herzen Jesu
Jeweils in der Buttenheimer Pfarrkirche.

Einladung zum Pfarrfest in Buttenheim an Fronleichnam

Wie in guten alten Zeiten kann wieder das Pfarrfest stattfinden.
Das Pfarrfest beginnt um 14 Uhr. Für ausreichende gute Verpflegung ist gesorgt!
Kaffee, Kuchen, Leckeres vom Grill, Gerupfter … hier ist für jeden etwas dabei.
Eine musikalische Begleitung durch die Buttenheimer Blaskapelle findet ebenso statt.

Der Pfarrgemeinderat freut sich auf ein paar schöne Stunden mit Ihnen!

Veranstaltungen und Gottesdienste im SSB:

Patronatsfeste und Kirchweihen im SSB

Juni

Tiefenpölz	So 01.06.	08:30	K
Burggrub	So 15.06.	10:00	P-Schlosskapelle: Hl. Dreifaltigkeit
Kauernhofen	Fr 27.06.	18:30	P: St. Peter u. Paul
Schirnaidel	Sa 28.06.	18:30	K
Schlammersdorf	Sa 28.06.	17:00	K (VAM)
Kalteneggolsfeld	Sa 28.06.	19:00	P: Herz-Mariä
Heiligenstadt	So 29.06.	10:00	K + P: St. Paul
Schnaid	So 29.06.	10:00	K + P: St. Petrus und Paulus

Juli

Herzogenreuth	So 06.07.	08:30	K
Drosendorf a. Eggerb.	So 06.07.	09:30	P: Mariä Heimsuchung
Oberngrub	Mo 07.07.	18:30	SSB-Gottesdienst
Drügendorf	So 20.07.	09:30	P: St. Margaretha m. Prozession
Teuchatz	So 27.07.	08:30	P: St. Jakobus

Kirchentour

Im Seelsorgebereichsrat kam die Idee auf, die Kirchen im Seelsorgebereich im Rahmen einer Kirchentour kennenzulernen.
Da wir viele Orte im Seelsorgebereich haben, können wir nicht alle Kirchen an einem Tag besichtigen, sondern wollen über einen längeren Zeitraum dazu einladen, die einzelnen Kirchen kennenzulernen.

Wir beginnen mit der Kirchentour und fangen mit den „Kirchen in den Pfarreien Drügendorf und Drosendorf“ an.
Sonntag, 27. Juli 2025 mit Pfarrer Schuster
Reihenfolge der Kirchen sind:
14.00 Uhr Wallfahrtskirche Heilig Kreuz Tiefenstürmig
14.45 Uhr Kapelle Unsere Liebe Frau von der Immerwährenden Hilfe Götzendorf
15.15 Uhr Pfarrkirche St. Margaretha Drügendorf
16.00 Uhr Filialkirche St. Georg Weigelshofen
16.30 Uhr Pfarrkirche Mariä Heimsuchung Drosendorf
Im Anschluss daran ist ein Kellerbesuch geplant.

Buswallfahrt nach Altötting 2025
für den Seelsorgebereich Jura-Aisch

Am Samstag 20. September 2025 fahren wir nach Altötting. Ein- und Zustiegsmöglichkeiten werden nach Anmeldeschluss bekannt gegeben.
Anmeldeschluss: 08. August 2025
Zum Programm gehören:
Busfahrt in einem modernen Reisebus (Abfahrt ca 6:00), Einbegleitung der Wallfahrt, Pilgeramt in der Wallfahrtsbasilika (11:00), organisiertes Mittagessen (nicht im Preis beinhaltet), Andacht in der Gnadenkapelle, gegen 16:00 Rückfahrt
Der Fahrpreis beträgt für Erwachsene 40 Euro, für Kinder 20 Euro und wird im Bus eingesammelt. Anmeldung über das Pfarramt Buttenheim: 09545/7454

Restprogramm der Firm-VB sowie Firmungen 2025 im SSB

Sa 28.06. 13:30 Veilbronn, Kletterwald Klettern mit dem Hl. Geist ☺

Do 10.07. 18:00 Egg, kath. Kirche	Bußgottesdienst
	Anschl. Einzelbeichte
Do 17.07. 18:00 Hlg, kath. Kirche	Bußgottesdienst
	Anschl. Einzelbeichte

… bei beiden Einzelbeichten werden mehrere Priester vor Ort sein

Fr 18.07. 18:00 Egg, kath. Kirche	Generalprobe
Sa 19.07. 10:00 Egg, kath. Kirche	Firmung mit EB Gössl
Do 24.07. 18:00 Hlg, kath. Kirche	Generalprobe
Sa 26.07. 10:00 Hlg, kath. Kirche	Firmung mit DK Emge

Firmung 2026

an alle Schülerinnen / Schüler / u.a.
der 9. Klassen

Wenn Du katholisch bist, im Seelsorgebereich Jura-Aisch wohnst und zur Firmung gehen möchtest, dann melde Dich zur Vorbereitung an.

Anmeldefrist: vom 01.07. bis zum 14.09.

Wie? Sende eine Mail an Gemeindereferent Volker Drechsel, unter volker.drechsel@erzbistum-bamberg.de.

Du erhältst eine Antwort mit Formular und weiteren Infos.

Die Firmungen sind für Ende des **Schuljahres 25/26** *geplant* und sollen in **Eggolsheim** und **Buttenheim** stattfinden.

Es wäre super, wenn Du auch Schulkolleg:innen oder Freund:innen von der Firmanmeldung erzählen könntest, denn es wird kein Anschreiben einzelner geben. Bei evtl. Fragen wende Dich an GR Volker Drechsel.

Wir freuen uns auf Dich!
GR V. Drechsel, für das Pastoralteam Jura-Aisch

Erstkommunionen 2025

Auch dieses Jahr haben sich wieder eine große Schar an Kindern auf den erstmaligen Empfang des „Leib Christi“ vorbereitet. Nach den vielen Jahren der Vorbereitung in der Familie ging es im Seelsorgebereich weiter.
Die besonders gestalteten Gottesdienste auf dem Weg zur Erstkommunion waren richtig gut besucht, darunter waren dann auch Eucharistiefeiern in der Gemeinde.
Auch dieses Jahr stand die Vorbereitung unter einem, vom Bonifatiuswerk ausgesuchten, Motto „kommt und esst“ (Joh 21,1-14): Der auferstandene Jesus wird selbst von seinen Jüngern erst nach wiederholten Begegnungen „erkannt“.

EK am Sa 03.05. in Altendorf

Ein herzliches „vergelt‘s Gott“ für die Unterstützung geht an:

- Mesner:innen, Ministrant:innen, Kommunionhelfer:innen, Lektor:innen, …
- Akiba, Bukimu, Inspired, Blasmusik, Organist
- FW Buttenheim
- PGR

- Die Eltern, die sich so viel in die Orga eingebracht haben und die ihre Kinder so gut vorbereitet haben.
- Fr. Fritschi und PV Möckel
- Alle Gemeindemitglieder, die für die EK-Kids gebetet haben
- Und an all die, die ich hier vergessen habe!!!

Von den Eltern und Kinder geht auch noch ein Dank, für alle Geschenke und guten Worte zur Feier.

EK am So 27.04. in Buttenheim

Die Erstkommunionkinder der drei Kommunionfeiern:

Bauer Anna	Behr, Tim	Bleyer, Fabian
Dickel, Jonas	Dietrich, Emilian	Dorant, Ronja
Forster, Nico	Friedel, Max	Fuchs, Jakob
Gertshauser, Max	Glabasnia, Isabella	Henz, Annabelle
Hofmann, Janina	Kacher, Selina	Kalb, Klara
Kramer, Betty	Kramer, Hannah	Kramer, Lena
Kraus, Henri	Kunisch, Kilian	Lange, Jannik
Legall, Annalena	Linsner, Malina	Nostitz, Tobias
Sauer, Gregor	Schack, Timo	Schärmann, Anton

Schick, Leo Schmidtlein, Nilo Schmitt, Max
Schröter Raphael Schuler, Jonathan Schulz Luisa
Seemann, Leandro Simmerlein, Leon Sippel, Leonard
Welsch, Luisa Zwosta, Luca

EK am Sa 26.04. in Gunzendorf

@Bilder: M. Schmidtlein, Fam. Fuchs, L. Kramer

Und ganz besonders bedanke ich mich bei den Kids, die wirklich gut und begeistert dabei waren.
Auf dass ihr auch noch eure 10. – 20. – 30. - 100. … Kommunion noch mitmacht ☺ … denn ihr wisst ja, wenn ihr Stärkung im Leben braucht, dann lasst euch von Jesus selbst wieder neue Kraft und Mut geben.

„kommt und esst“ – gilt für die Jünger,
für Euch … und für uns alle!

GR V. Drechsel

MuK25 – im Norden des SSBs

Bereits zum dritten Mal kamen Kommunionkinder und Ministrant:innen, aus Altendorf, Buttenheim, Gunzendorf, Heiligenstadt und Tiefenpölz und all den kleinen Orten dazwischen, zum Spaß haben zusammen – an Kirche und am Glauben.

Der Ministrant:innen und Kommunionkindertag (MuK) brachte 30 Kinder gleich 6 Oberminis und 7 Betreuende zusammen – um gemeinsam Spiele zu machen und Aufgaben zu lösen:

So mussten z.B. die Feste im Kirchenjahr sortiert und die Kirchweihen der Kirchen herausgefunden werden.

Auch ging es um den Aufbau des Gottesdienstes und, was für Minis wichtig ist, stehe ich oder knie ich?? Den fröhlichen Schlussgottesdienst, zu dem auch die Eltern kamen, feierten mit den Kids Diakon Mathias Kuchenbrod und GR Volker Drechsel unter der Begleitung der Band Inspired. Ein herzlicher Dank ging dabei an alle Beteiligten und Betreuenden.

Mit den Worten „wir sehen uns wieder beim MuK26“ ging der Tag mit vielen stahlenden Gesichtern auch schon zu Ende.

©Bilder: S. Jüttner, Text: V. Drechsel

Einladung zur Buttenheimer Wallfahrt nach Gößweinstein

In diesem Jahr findet die 265. Fußwallfahrt nach Gößweinstein am Samstag, den 28.06. unter dem Leitwort „Pilger der Hoffnung“ statt.
Um 3:45 in der Früh können am Marktplatz in Buttenheim die Rücksäcke verladen werden, danach wird in der Kirche der Reisesegen erteilt und um 4 Uhr begeben wir uns auf den Weg zur Basilika in Gößweinstein. Unterwegs werden wir wie immer beten und singen. Die Musikkapelle Buttenheim begleitet uns dazu. Auf dem ca. 30 km langen Weg gibt es natürlich auch die Möglichkeit für das Gehen zu zweit, in Gruppen oder mal ganz allein für sich im Stillen. An bestimmten Wegpunkten werden wir auch innehalten, um vorbereitete Gebetsimpuls zu hören.
Nach einer größeren Pause um ca. 7:45 in Ebermannstadt besteht um 8:30 die Gelegenheit zum Mitfahren. Die Ankunft in Gößweinstein ist für kurz nach 13 Uhr geplant. Nach dem Einzug in die Basilika ist noch ein Gebets Impuls an der Grotte vorgesehen. Nach einer weiteren kleinen Pause beginnt dann um 14 Uhr das Pilgeramt, das Kaplan Melbin zelebrieren wird. Anlässlich der 265. Wallfahrt wird der Singkreis das Wallfahrtsamt bei einigen Liedern festlich begleiten.
Zur Einkehr spielt unsere Musikkapelle ab ca. 15 Uhr im Gasthof „Fränkische Schweiz“ auf.
Rückfahrgelegenheiten werden ab 18 Uhr angeboten – bitte dazu bereits in Ebermannstadt melden.
Bezüglich von den Wallfahrern gewünschten Ehrungen anlässlich von 25/30/40/50 oder mehr Teilnahmen bitte wir um baldige telefonische Meldung, damit die Urkunden vorbereitet werden können, ebenso für sonstige Rückfragen zur Wallfahrt bei der Wallfahrtsleitung: Lorenz Schlund: 09545/8683 oder Konrad Kramer: 01712681065.

Wir freuen uns schon jetzt auf eine rege Beteiligung von Jung und Alt, nah und fern, neue und altgediente Wallfahrer/innen, damit unsere Wallfahrt in bleibender Erinnerung sein wird.

Konrad Kramer, Lorenz Schlund

Ablauf (geplant)

Kirche	4:00 Uhr (Rückkehr ca.18:30 Uhr)
Eintreffen am Marktplatz	3:45 Uhr Rucksäcke verladen
Reisesegen in der Kirche	3:50 Uhr
Beginn der Wallfahrt	4:00 Uhr
Pause EBS ca.	7:45 bis 8:30 Uhr
EBS-Mitfahrgelegenheit	8:30 Uhr
Impuls „Linde Moggast“	10:45 Uhr
Kapelle Hartenreuth	12:00 Uhr
Einzug in Gößweinstein	13:15 Uhr
Impuls an der Grotte	13:30 Uhr (mit PKW- Pilger)
Pilgeramt mit Singkreis	14:00 Uhr

Rückfahrt mit dem Feuerwehr- oder Bürgerbus Buttenheim ab ca. 17:30 Uhr.
Mitfahrer bitte tagsüber melden.

Immer so weiter?

Mein Leben vergeht
Jahr für Jahr
... und so weiter.

Täglich erledige ich
dies und das
... und so weiter.

Meine Gedanken schweifen
hierhin und dorthin
... und so weiter.

Stopp! So geht das nicht weiter!
Doch wie füllt sich die Leere des
u n d . . . s o . . . w e i t e r ?

Bewusst leben,
hier und jetzt,
in diesem Augenblick.

Bewusst handeln,
eins nach dem anderen,
ganz bei der Sache sein.

Bewusst nachdenken:
woher und wohin?
Sinn suchen.

Statt *undsoweiter:*
Schöpfen
aus der Fülle des Lebens.

© Gisela Baltes

IMPRESSUM
Herausgeber: Pfarramt Buttenheim; Hauptstr. 24, 96155 Buttenheim
Redaktion: PS Geiling, GR Drechsel, PV Möckel; V.i.S.d.P.: PV Möckel
Druck: Gemeindebrief-Druckerei, Eichenring 15a, 29393 Groß Oesingen
Auflage: 880 Exemplare
Redaktionsschluss:
Für die Ausgabe 08./09.25 am So 13.07.

Kontakte:

Pfarrbüro Buttenheim,
Hauptstr. 24, 96155 Buttenheim
Tel.: 095 45 / 74 54
Öffnungszeiten:
Di: 10-12:00 und Do 16-18:00
Mail: ssb.jura-aisch@erzbistum-bamberg.de

Pfarrsekretärin **Melanie Geiling** (Buttenheim, Gunzendorf):
melanie.geiling@erzbistum-bamberg.de

Pfarrvikar **Gerhard Möckel,** (Buttenheim, Gunzendorf):
Tel. 095 45 / 74 54
gerhard.moeckel@erzbistum-bamberg.de
Sprechzeiten: bitte telefonisch oder per Mail ausmachen

Gemeindereferent
Volker Drechsel (für den SSB)
Tel.: 01 75 / 94 25 911
volker.drechsel@erzbistum-bamberg.de

Leitender Pfarrer im SSB:
Pfr. **Daniel Schuster**
Verwaltungssitz SSB:
Hauptstr. 47, 91330 Eggolsheim
Tel.: 095 45 / 44 39 710
E-Mail SSB: ssb.jura-aisch@erzbistum-bamberg.de

Weitere Kontakte unter:
www.jura-aisch.de/team