Kirchliche Nachrichten

13. u. 20. April 2025

Ausgabe Nr. 15 u. 16

Palmsonntag u. Ostersonntag

Lesejahr C

1. Les. Jes. 50, 4-7 u. Apg. 10, 34a 37-43 **2. Les.:** Phil. 2, 6-11 u. Kol. 3, 1-4 **Evangelium:** Lk 19, 28-40 u. Joh 20, 1-9

13. April 2025

Palmsonntag

Lesejahr C

1. Lesung: Jesaja 50,4-7

2. Lesung: Philipper 2,6-11

Evangelium: Lukas 19,28-40

Ildiko Zavrakidis

» Während er dahinritt, breiteten die Jünger ihre Kleider auf dem Weg aus. Als er sich schon dem Abhang des Ölbergs näherte, begann die Schar der Jünger freudig und mit lauter Stimme Gott zu loben wegen all der Machttaten, die sie gesehen hatten. Sie riefen: Gesegnet sei der König, der kommt im Namen des Herrn. «

Frohe Ostern

wünscht Ihnen und Ihren Familien das Pastoralteam Ihrer Kirchengemeinde Pfarrer Martin Knipper, Pastor Boby Peter CST und Pastoralreferent Holger Schlömer

Katholische Kirchengemeinde Sankt Gorgonius

Goldenstedt – Lutten – Ellenstedt
Kirchstraße 16, 49424 Goldenstedt
www.gorgonius.de

Pfarrer Martin Knipper
04444-959500

Pastor Boby Peter CST
04441-9993057

Pastoralreferent Holger Schlömer
04444-989802
0175-1164076

Pfarrbürozeiten in Goldenstedt
04444-959500
pfarrbuero.goldenstedt@gorgonius.de

Öffnungszeiten: montags, dienstags, donnerstags und freitags 9 Uhr – 11 Uhr
dienstags u. donnerstags 15 Uhr – 17 Uhr
mittwochs - **geschlossen** -

in Lutten
04441-2489
Öffnungszeit: mittwochs 8 Uhr – 10 Uhr

in Ellenstedt
04444-2927
Öffnungszeit: mittwochs 8.30 Uhr – 10.30 Uhr

Küsterin C. Engelmann	04444-2463
Küsterin J. Scheele	04441-83537
Küsterin M. Schillmöller	04444-2361
Kindergarten St. Gorgonius	04444-2283
Kindergarten St. Lucia	04444-9867528
Kindergarten Waldgruppe	0160-95955729
Kindergarten St. Jacobus	04441-975450
Kinderkrippe Eulenhof St. Elisabeth	04441-9730840
Kindergarten St. Theresia	04444-1756

Rechnungsführerinnen

Martina Siemer–Boning (Kindergarten)	04444/2451
Johanna Decke (Kindergarten)	04444/2451
Kerstin D. Goldenstein (Kirchengemeinde)	04444/959500
Andrea Sadelfeld (Friedhöfe)	04444/959500

Priester-Notruf

13.04. – 19.04..: Pfarrer Sebastian Kakumanu, Vechta, St. Mariä Himmelfahrt. Tel.: 04441-8547836, Hd. Nr.: 0160-93067145
20.04. - 26.04..: Pfarrer Allam Bakum, St. Johannes Baptist Tel.: 04446-9594024

Einladung zum Gottesdienst

Samstag, 12. April 2025
Samstag der 5..Fastenwoche

GO	15.00 Uhr	Taufe
GO	17.00 Uhr	Vorabendmesse
EL	18.30 Uhr	Abendmesse Palmweihe auf dem Schulhof Prozession zur Kirche

Sonntag, 13. April 2025
Palmsonntag)

LU	9.00 Uhr	Eucharistie
	10.15 Uhr	Palmweihe auf dem Schulhof, Prozession zur Kirche anschl. Familiengottesdienst
GO	10.30 Uhr	Palmweihe vor der Kirche Prozession um die Kirche anschl. Familiengottesdienst

Montag, 14. April 2025
Montag der Karwoche

LU	8.30 Uhr	Eucharistie

Dienstag, 15. April 2025
Dienstag der Karwoche

GO	9.00 Uhr	Eucharistie – bsd. f. d. Frauen

Mittwoch, 16. April 2025
Mittwoch der Karwoche

FH	10.30 Uhr	Eucharistie
GO	19.15 Uhr	Kreuzwegandacht
LU	19.15 Uhr	Abendmesse

Donnerstag, 17. April 2025
Gründonnerstag

EL	18.00 Uhr	Abendmahlmesse anschl. bis
	20.00 Uhr	Betstunde für die ganze Gemeinde
	20.00 Uhr	Feierlicher Abschlußsegen
GO	20.00 Uhr	Abendmahlmesse anschl. bis
	22.00 Uhr	Betstunde für die ganze Gemeinde
	22.00 Uhr	Feierlicher Abschlußsegen
LU	20.00 Uhr	Abendmahlmesse anschl. bis
	22.00 Uhr	Betstunde für die ganze Gemeinde
	22.00 Uhr	Feierlicher Abschlußsegen

Freitag, 18. April 2025
Karfreitag

EL	9.30 Uhr	Kinderkreuzweg Pfarrheim
EL	9.30 Uhr	Kreuzweg für die ganze Gemeinde
GO	11.00 Uhr	Kinderkreuzweg
GO	15.00 Uhr	Liturgie vom Leiden und Sterben Jesu
FH	15.00 Uhr	Liturgie vom Leiden und Sterben Jesu
LU	10.30 Uhr	Kinderkreuzweg i. d. Kirche
LU	15.00 Uhr	Liturgie vom Leiden und Sterben Jesu

Samstag, 19. April 2025
Karsamstag

GO	19.00 Uhr	Osternachfeier mit dem Kirchenchor
LU	19.00 Uhr	Osternachtfeier mit dem Gemischten Chor Cäcilia anschl. Gang zum Friedhof und Agapefeier im Pfarrheim

Ostersonntag, 20. April 2025
Hl. Hochfest der Auferstehung des Herrn
Ostersonntag –Osternacht
Hl. Hochfest der Auferstehung des Herrn
Ostersonntag am Tag

LU	9.00 Uhr	Eucharistie
EL	9.00 Uhr	Eucharistie mit dem Blasorchester
GO	10.30 Uhr	Hochamt
FH	10.30 Uhr	mit Weihe der Osterkerze und des Taufwassers

Montag, 21. April 2025
Ostermontag

LU	9.00 Uhr	Eucharistie
EL	9.00 Uhr	Eucharistie
GO	10.30 Uhr	Eucharistie - mit Paralellgottesdienst im Pfarrheim

Dienstag, 22 April 2025
Dienstag der Osteroktav

GO	9.00 Uhr	Eucharistie – bsd. f. d. Frauen

Mittwoch, 23. April 2025
Mittwoch der Osteroktav

FH	10.30 Uhr	Eucharistie
LU	19.15 Uhr	Abendmesse

Donnerstag, 24. April 2025
Donnerstag der Osteroktav

EL	9.00 Uhr	Eucharistie

Freitag, 25. April 2025
Freitag der Osteroktav

LU	15.00 Uhr	Bestattung + Clara Kramer
GO	19.15 Uhr	Abendmesse

Samstag, 26. April 2025

Samstag der 5. Osteroktav

GO	10.30 Uhr	Erstkommunionfeier mit dem Kirchenchor
GO	17.00 Uhr	Vorabendmesse
LU	15.00 Uhr	Taufe
EL	18.30 Uhr	Abendmesse

Sonntag, 27. April 2025

Sonntag der Osterzeit / Sonntag der Göttlichen Barmherzigkeit / Weißer Sonntag

LU	9.00 Uhr	Eucharistie
GO	10.30 Uhr	Hochamt

Mitteilungen

Kollekte

Samstag/Sonntag (12./13.4.): Für das Heilige Land
Samstag/Sonntag (19./20.04.): Heizkosten für unsere Pfarrkirchen
Samstag/Sonntag (26./27.04.) : Aufgaben und Anliegen für unsere Kirchengemeinde

Kreuzwegandachten

Auch in diesem Jahr laden wir die Gemeinde ein zu den **Kreuzwegandachten**. Sie werden von verschiedenen Gruppen, Vereinen und Personen vorbereitet. Sie finden **mittwochs** um 19.15 Uhr in der Pfarrkirche statt.
Mittwoch, 16.04., Pfarrer Martin Knipper

Osterkerzen

In allen Kirchen unserer Gemeinde liegen Osterkerzen aus und können entsprechend der Preisangabe erworben werden.

Gottesdienste in der Karwoche

Wir laden die ganze Gemeinde zur Mitfeier der Gottesdienste in der Karwoche ein. Bitte die genauen Zeiten dem Gottesdienstplan entnehmen.

Sommergottesdienst (Open-Air)

Der Sommergottesdienst findet in diesem Jahr, nicht wie gewohnt am Sonntag nach Stoppelmarkt statt, sondern am **Sonntag, den 31. August** um **10.00 Uhr** in **Lutten**.

Öffentliche Bekanntmachung

Pastoralreferent Holger Schlömer verlässt die Kirchengemeinde St. Gorgonius Goldenstedt und übernimmt neue Aufgaben. Er beginnt zum 01. Juli 2025 als Seelsorger in der Justizvollzugsanstalt Vechta (Jungtätervollzug) mit einem Stellenumfang von 50 %. Mit dem weiteren Stellenumfang wird Herr Schlömer Pastoralreferent in St. Laurentius in Langförden.

Wir bedanken uns für die langjährige und vertrauensvolle Zusammenarbeit und wünschen ihm alles Gute und Gottes Segen.

Pfarrbüro

Das Pfarrbüro in Goldenstedt ist in der Zeit vom **16.4.-21.4.2025** geschlossen. Dieses ist ebenso am Mittwoch den **16..4.2025** in **Lutten**.

Goldenstedt

Oekumenisches Frauenfrühstück

Wir laden zum Oekumenischen Frauenfrühstück am Donnerstag (17. 4.) in der Zeit von 9 – 11 Uhr in das evangelische Gemeindehaus ein. An diesem Tag wird Frau H. Thölke zum Thema „Plattdeutsche Anekdoten“ referieren.

Erstkommunion

Am Dienstag (22.4.) um 18 Uhr treffen sich die Erstkommunionkinder und ihre Eltern zum Üben für die Erstkommunion in der Pfarrkirche.

Am Samstag (26. 4.) um 10.30 Uhr findet die Erstkommunionfeier statt. Die musikalische Gestaltung übernimmt der Kirchenchor.

Messdiener

Am Donnerstag (17. 4.) um 11 Uhr treffen sich die Messdiener zum Üben für Karsamstag

Am Samstag (19. 4.) um 9.30 Uhr üben die Messdiener für den Ostersonntag.

Am Dienstag (22. 4.) um 17.30 Uhr üben die Messdiener für die Erstkommunion.

Frauengemeinschaft

Wir laden alle Frauen am **Dienstag** (22.4.) um 9 Uhr, zur Heiligen Messe ein.

Kirchenchor

Kleiderkammer

Wie schon in der Presse zu lesen war, sammelt die Malteser Gliederung Lutten/Goldenstedt keine Kleiderspenden mehr. Das betrifft auch die Kleiderkammer im Mehrgenerationenhaus. Es werden ab sofort **keine Sammlungen mehr am ersten Dienstag im Monat stattfinden. Die Kleiderkammer ist dann geschlossen.**

Bücherei

Die aktuellen Öffnungszeiten unserer Bücherei sind wie folgt:

Sonntag:	10.00 – 11.30 Uhr
Dienstag	17.00 – 18.30 Uhr

Mittwoch 09.30 – 11.00 Uhr

Die Bücherei freut sich über viele Leser!

Lutten

Taufe

Frauengemeinschaft

Am **Montag** den 14.04.2025 um 8.30 Uhr laden wir zur Heiligen Messe mit der Frauengemeinschaft mit anschl.Frühstück im Pfarrheim ein.

Ortsrat

Der Ortsrat trifft sich zur Osterschmuckvorbereitung am **Montag** den 14.04.2025 um 14 Uhr. Des Weiteren am **Freitag** den 18.04.2025 um 11.30 Uhr finden die Vorbereitungen für die Agapefeier statt.

Indienhilfe

Am Mittwoch (16. 4.) um 20.00 Uhr findet eine Sitzung der Indienhilfe im Pfarrheim statt.

Messdiener

Am Donnerstag (17. 4.) um 10 Uhr treffen sich die Messdiener zum Üben für Karsamstag

Am Samstag (19. 4.) um 10 Uhr und um 10.45 Uhr üben die Messdiener für den Ostersonntag

Messdiener – Ostereieraktion

Auch in diesem Jahr wird wieder die **Ostereieraktion** durchgeführt. Wer mitmachen möchte kann bis zum 17.04.2025 Ostereier in Lutten verkaufen. Bitte dazu einmal bei Christa Kossen melden. Des Weiteren können ab sofort Ostereier unter folgender Telefonnummer vorbestellt werden (04441-6179 Christa Kossen).

Blutspendeaktion

Am Dienstag (22. 4) in der Zeit von 16 – 20 Uhr findet eine Blutspendeaktion in der Don- Bosco-Schule statt. Dazu ist die Gemeinde herzlich eingeladen.

Kolping

Am **Donnerstag** (24.4.) um 18 Uhr findet die Friedenswanderung auf Bezirksebene statt. Der Treffpunkt ist beim Pfarrheim. Nach der Wanderung wird noch ein Imbiss im Pfarrheim gereicht. Um eine Anmeldung wird unter 04441-5186 gebeten.

Erstkommunion

Am Donnerstag (24.4.) um 16 Uhr treffen sich die Erstkommunionkinder zum Üben in der Pfarrkirche.

Bücherei

Hier die aktuellen Öffnungszeiten der Bücherei:
Sonntags 10.00 Uhr – 12.00 Uhr und donnerstags von 16.30 Uhr – 18.00 Uhr.
Die Bücherei freut sich über viele Leser!

Ellenstedt

Blasorchester

Das Blasorchester Ellenstedt lädt am **Sonntag** (13.4.) ab 14 Uhr zu einem Frühjahrskonzert ein. Gestartet wird um 14.30 Uhr mit dem Vor/Jugendorchester der Nordallianz. Es gibt Kaffee und Kuchen an diesem Nachmittag bei freien Eintritt.

Kinderkreuzweg

Am **Freitag** (18.4) um 9.30 Uhr findet der Kinderkreuzweg im Pfarrheim statt. Dazu laden wir herzlich ein.

Osterfeuer

Die Grünabfälle für das Osterfeuer können am **Samstag** (12.04) und am **Samstag** (19.04) von 9 bis 12 Uhr beim Sägewerk Schlömer abgegeben werden.

Wir laden am **Sonntag** (20.04) zum diesjährigen Osterfeuer ein. Entzündet wird das Osterfeuer um 19:30 Uhr. Wir freuen uns über zahlreiche Gäste

Bücherei

Öffnungszeiten:
Sonntags 10.30 Uhr – 12.00 Uhr, Dienstags 16.00 Uhr – 18.00 Uhr und Mittwochs von 9.00 Uhr – 10.00 Uhr
Die Bücherei freut sich über viele Leser!

Intentionen

Goldenstedt

Sa.12.04.: Leb. u. ++ d. Fam. Windhaus - Wilke; + Pfarrer U. Westendorf; + Monika Skrzetuszewski, Tochter Nadja u. Leb. u. ++ d. Fam. Skrzetuszewski - Thölking; + Franz Marischen u. Leb. u. ++ d. Fam. Marischen - Böske; Leb. u. ++ d. Fam. **Hans** Stukenborg;
So.13.04.: + Karla Wichmann; + Angelika Beering, ++ Ehel. Wilhelm u. Josepha Beering, + Bernadette Eggers u. f. d. armen Seelen; + Maria Albers, Gastrup; + Hans Spira, ++ Ehel. Friedrich u. Katharina Oesting, + Maria Marischen, + Else Hoffmann, + Berta Oesting, + Gerd Wollering u. + Heino Muhle; ++ Ehel. Gorgonius u. Paula Hollinden u. Leb. u. ++ d. Fam. Uhlhorn - Hollinden; + Hedwig Lückmann; + Ludwig Bergmann, + Franz Bergmann, + Josefa Bergmann, ++ Ehel. Franz u. Emmi Bergmann u. Leb. u. ++ d. Fam. Bergmann;
Di.15.04.: ++ Ehel. Maria u. Ignaz Meyer; Leb. u. ++ d. Fam. Stukenborg - Tönjes;
Mi.16.04.:; + Ludwig Bergmann;
Do.17.04.: + Gorgonius Hollinden;
Sa.19.04.:; Leb. u. ++ d. Fam. Dunkerbeck - Beckmann; Leb. u.

++ d. Fam. Wahls; Leb. u. ++ d. Fam. Windhaus - Wilke; Leb. u. ++ d. Fam. Dierkes, Gastrup; + Caroline Stankowiak, Emma u. Clemens Nordmann u. Söhne Werner u. Johannes u. Anna u. Josef Stankowiak; + Johannes Böske u. Leb. u. ++ d. Fam. Böske - Dammann; ++ Ehel. Bernard u. Anni Böckmann u. Töchter Annegret u. Franziska; + Monika Skrzetuszewski, Tochter Nadja u. Leb. u. ++ d. Fam. Skrzetuszewski - Thölking; Leb. u. ++ d. Fam. Spils - Niehaus; Leb. u. ++ d. Fam. Meyer - Lückmann; ++ Ehel. Agnes u. Johannes Schlömer; Leb. u. ++ d. Fam. Horst Korleck u. Leb. u. ++ d. Fam. Heinrich u. Mathilde Schmedes; Leb. u. ++ d. Fam. Hans Stukenborg; ++ Ehel. Adolf u. Hermine Rohe; + August Sieveke; + Johannes Wilgen Bhf;

So.20.04.: 6-WOCHENAMT f. d. + Johannes Schlömer; ++ der Ehel. Franz Joseph u. Franz Unkraut u. ++ Ehel. Ursula u. Carl Unkraut; + Waltraud Middendorf, Leb. u. ++ d. Fam. Heinrich u. Elisabeth Meyer u. Leb. u. ++ d. Fam. Josepha u. Aloys Middendorf; ++ Ehel. Heinrich u. Elisabeth Dierken; ++ Otto u. Maria Hesselfeld u. Leb. d. Fam. Hesselfeld; ++ Karl. u. Gertrud Reinke u. Sohn Arno; ++ Ehel. Willi u. Karla Marischen u. + Gisela Reinke; + Heinrich kl. Lamping; + Karla Wichmann; + Walter Willgosch u. Leb. u. ++ d. Fam. Willgosch; + Angelika Beering, ++ Ehel. Wilhelm u. Josepha Beering, + Bernadette Eggers u. f. d. armen Seelen; ++ Ehel. August u. Mathilde Reinke u. Söhne Franz Georg u. Manfred; ++ Ehel. Maria u. August Meyer u. Sohn Paul; ++ d. Fam. Albers - Tabens, Gastrup; ++ Ehel. Hermann u. Maria Feldhaus; ++ Ehel. Alfons u. Paula Helms; ++ Ehel. Auguste u. Willibald Frilling u. + Maria Schild u. ++ Ehel. Josef u. Elisabeth Abeln; + Hans Spira, ++ Ehel. Friedrich u. Katharina Oesting, + Maria Marischen, + Else Hoffmann, + Berta Oesting, + Gerd Wollering u. + Heino Muhle; + Franz Marischen u. Leb. u. ++ d. Fam. Marischen - Grave; ++ Ehel. Franz Grunwald u. Ewald Grunwald; ++ Ehel. Franz Hanken u. ++ Ehel. Franz - Josef Hanken; Leb. u. ++ d. Fam. Bernhard Dammann u. Fam. Ellert; ++ Ehel. Robbers u. Weiss-Moors, + Maria Hanken u. Ehel. Heinrich Hanken; ++ Ehel. Heinrich u. Emmi Hanken u. Maria Hanken;++ Ehel. Alfons u. Anneliese Spils, Leb. u. ++ d. Fam. Spils-Dierken-Tombrägel-Winkler; ++ Ehel. Bernhardine u. Franz Funke u. Söhne; + August von Döllen; Leb. u. ++ d. Fam. Carl Marischen; + Agnes Schlömer; ++ Ehel. August u. Agnes Kossen; + Clemens Bramlage u. Leb. u. ++ d. Fam. Bramlage - Tange - Garthe; Leb. u. ++ d. Fam. Arnold u. Maria Freudenberg; ++ Ehel. Gorgonius u. Paula Hollinden u. Leb. u. ++ d. Fam. Uhlhorn - Hollinden; ++ Ehel. August u. Erna Kohls u. ++ Ehel. Franz u. Maria Böske; Leb. u. ++ d. Fam. August u. Rosalina Dierken u. Geschwister Dierken; Leb. u. ++ d. Fam. Josef u. Franziska Dierken u. Leb. u. ++ d. Fam. Feldmann; Leb. u. ++ d. Fam. Meyer - Lückmann; + Ludwig Bergmann, + Franz Bergmann, + Josefa Bergmann, ++ Ehel. Franz u. Emmi Bergmann u. Leb. u. ++ d. Fam. Bergmann; ++ d. Fam. Kaperkon; + Irmgard Windeler u. Leb. u. ++ d. Fam. Krümpelmann - Windeler; ++ Ehel. Marianne u. Eduard Scheper;

Mo.21.04.: JM + Agnes Schoster; ++ d. Fam. August Frilling; + Anna Meier, ++ Ehel. Otto u. Anneliese Kröger; + Erna Kohls; ++ Ehel. Hans u. Maria Kühling, + August Busse, + Walter Rohe, ++ Ehel. Anneliese u. Alfons Kolhoff, + Geschwister Arzt, + Alfons Grieshop; ++ Ehel. August u. Erna Kohls u. ++ Ehel. Franz u. Maria Böske; Leb. u. ++ d. Fam. August u. Rosalina Dierken u. Geschwister Dierken; Leb. u. ++ d. Fam. Josef u. Franziska Dierken u. Leb. u. ++ d. Fam. Feldmann; + Ludwig Bergmann, + Franz Bergmann, + Josefa Bergmann, ++ Ehel. Franz u. Emmi Bergmann u. Leb. u. ++ d. Fam. Bergmann; Clemens u. Josefine Hanken u. Rolf Hollmann;

Di.22.4.: ++ Ehel. Maria u. Ignaz Meyer;

Fr.25.4.: + Pfarrer U. Westendorf;

Lutten

So.13.04.:; JM + Irmgard Sieveke; JM + Monika Ripke; Leb. u. ++ d. Fam. August Wilke; + Theodor Ellert u. Leb. u. ++ d. Fam. Ellert - Kohl; + Heinrich Wichmann; f. d. armen Seelen; ++ Ehel. Hilde u. Heinz Holtvogt u. Sohn Heinz, ++ Ehel. Irmgard u. Franz Sieveke u. Leb. u. ++ d. Fam. Holtvogt-Sieveke; + Maria Blömer u. Leb. u. ++ d. Fam. Sieveke - Blömer;+ Alfons, + Maria u. + Paula Frilling u. Leb. u. ++ d. Fam. Frilling; + Josef Reinke u. Leb. u. ++ d. Fam. Reinke - Kohl;

Mo.14.04.: JM + Heinz Kaiser; + Theodor Ellert; + Fränsa Helms (v.d.FG);+Anni Westerkamp (v.d.FG);

Mi.16.04.:; JM + Heinrich Fangmann; Leb. u. ++ d. Fam. Pulsfort - Willenborg; + Bernard Fortmann u. Leb. u. ++ d. Fam. Fortmann - Tepe; + Franz Scheele; Leb. u. ++ d. Fam. Sieveke - Scheele - Holzenkamp;

Do.17.4.: ++Ehel. Bernard u. Paula Brand mit Sohn Gregor;

Sa.19.4.: JM + Theodor Stukenborg, + Richard Stukenborg u. Leb. u. ++ d. Fam. Stukenborg - Hüninghake;
++ Ehel. Maria u. Bernhard Lübbehusen u. Sohn Werner;
++ Ehel. Gerda u. Josef Meyer, Gold.; ++Ehel. Maria u. Fritz Surmann u. Sohn Hubert; ++Ehel. Heinrich u. Josefa Nerkamp u. Tochter Angelika; ++Ehel. Bernard u. Paula Brand mit Sohn Gregor; + Bernd Varnhorn u. ++ Ehel. Hedwig u. Willy Varnhorn; Leb. u. ++ d. Fam. Kaiser - Kellermann; ++ Ehel. Irene u. Heinrich Fangmann; ++ Ehel. Maria u. Fritz Surmann u. + Sohn Hubert; ++ Ehel. Josefa u. Heinrich Nerkamp u. Tochter Angelika; ++ Heinrich u. Maria Schröder;
++ Ehel. Maria u. Aloys Heyng; ++ Ehel. Josef u. Maria Freese u. Töchter Hildegard u. Renate u. Enkel Steffen Böske; ++ Ehel. Julius u. Maria Böske u. Sohn Klaus und Enkel Steffen;

So.20.04.: JM + Anneliese Wichmann; ++ Ehel. Bernhard u. Anneliese Böske; ++ Ehel. Josef u. Kunigunde Hartz, + Werner Lübbehusen u. + Hedwig Frieling; ++ Ehel. Heinrich u. Frieda Holzenkamp u. Ehel. Hermann u. Maria Feldhaus, Gold.; Leb. u. ++ d. Fam. von Döllen - Hake; ++ Ehel. Fritz u. Maria Arkenau; ++ Ehel. Bernhard u. Agnes Dullweber; Fam. Josef Krogmann u. Sohn; + August Kollmeyer; Leb. u. ++ d. Fam. August Wilke; + Josef Zurwellen u. Leb. u. ++ d. Fam. Zurwellen - Herzog; Leb. u. ++ d. Fam. Pulsfort - Willenborg; ++ Ehel. Emma u. Bernard Freese; Leb. u. ++ d. Fam. Mucker - Brackland - Meerpohl; ++ Ehel. Engelbert u. Karla Middelbeck u. Leb. u. ++ d. Fam. Middelbeck - Heseding; Leb. u. ++ d. Fam. Meyer - Fortmann; ++ Ehel. Aloys u. Hedwig Kossen u. Leb. u. ++ d. Fam. Kossen; ++ Franz u. Elisabeth Höne u. Sohn Franz-Josef; + Theodor Ellert u. Leb. u. ++ d. Fam. Ellert - Kohl; + Pfarrer A. Bornhorst; ++ Clara u. Heinrich Pölking u. Söhne Otto u. Helmut; + Heinrich Wichmann; + Willi Wempe; f. d. armen Seelen; ++ Ehel. Hilde u. Heinz Holtvogt und Sohn Heinz, ++ Ehel. Irmgard u. Franz Sieveke u. Leb. u. ++ d. Fam. Holtvogt-Sieveke; + Aloys Sieveke u. Leb. u. ++ d. Fam. Sieveke - Rohe;+ Alfons, + Maria u. + Paula Frilling u. Leb. u. ++ d. Fam. Frilling; + Alfons u. + Ursula Kamphaus u. Leb. u. ++ d. Fam. Kamphaus; + Werner Schröder u. Leb. u. ++ d. Fam. Schröder - Grieshop; + Josef Reinke u. Leb. u. ++ d. Fam. Reinke - Kohl; + Heinrich Kolhoff; ++ Ehel. Theodor u. Berta Dammann; ++ Ehel. Anna u. Franz Lüers, Tochter Angela Kröger-Lüers u. Johanna Lüers; + Theodor Thomann; + Günther Kathe; ++ Ehel. Elisabeth u. Hermann Middelbeck; Erich u. Gisela, Brigitte u. Burkhard Meyer u. Ludger Schotten;

Mo.21.04.:; + Günther Hartz; + Theodor Ellert u. Leb. u. ++ d. Fam. Ellert - Kohl; Leb. u. ++ d. Fam. Holtvogt - Koopmann - Gramann; + Klemens Varnhorn u. ++ Ehel. Bernard u. Johanna Kolhoff; + Maria kl. Lamping u.
Leb. u. ++ d. Fam. kl. Lamping u. Schneider; Leb. u. ++ d. Fam. Heyng - Siemermann; ++ Ehel. Maria u. Hermann Dodt u. Leb. u. ++ d. Fam. Böske - Dodt - Bärens; Leb. u. ++ d. Fam. Kathe - Feldhaus;

Mi..23.04.:; JM + Werner Gruner;

Ellenstedt

Sa.12.04.:JM + Johann Bültermann; Leb. u. ++ d. Fam. Moormann u. + Raimund Klimanek; + Karla Warnke; Leb. u. ++ d. Fam. Seelhorst; + Johannes Gelhaus u. ++ Ehel. Ursula u. Franz Scheele; ++ Ehel. Alfred u. Josepha Kuhlmann; + Werner Moormann; Leb. u. ++ d. Fam. Stolle - Augustin; Leb. u. ++ d. Fam. Schlömer - Riesenbeck; f.d.armen Seelen; Leb. u. ++ d. Fam. Zurborg - Lamping u. ++ Geschwister Maria u. Richard Thöle; + Aloys Emke u. ++ d. Fam. Emke - Hellmann; + Josef Schmedes;

Do.17.04.: JM + Hermann Schillmöller; Leb. u. ++ d. Fam. Almes - Scheele - Sienknecht; Leb. u. ++ d. Fam. Hermann Uken; + Franz Bley;++ d. Fam. Bley - Timmermann, Bösel; + Heinrich Schillmöller; Leb. u. ++ d. Fam. Kuhlmann -

Marischen; f.d.armen Seelen; Leb. u. ++ d. Fam. Beil - Stukenborg; + Agnes von Döllen, Altona; + Alfred Uhlhorn u. Leb. u. ++ d. Fam. Uhlhorn - Stolle;
So. 20.04.:. JM + Josef Schilmöller; Leb. u. ++ d. Fam. Feldhaus - Bruns; Leb. u. ++ d. Fam. Nienaber; ++ Ehel. Franz u. Burglinde Meyer; Leb. u. ++ d. Fam. Adolf Feldhaus; Leb. u. ++ d. Fam. Moormann u. + Raimund Klimanek; f.d.armen Seelen; + Maria Kolhoff u. Leb. u. ++ d. Fam. Wübbeler - Kolhoff; + Josef Stolle u. ++ d. Fam. Heinrich Schlömer; ++ Ehel. Heinrich u. Maria Kohl; + Clemens Surmann u. Leb. u. ++ d. Fam. Surmann - Hake; ++ Ehel. Alfred u. Josepha Kuhlmann; Leb. u. ++ d. Fam. Süttmann; Leb. u. ++ d. Fam. Stolle - Augustin; Leb. u. ++ d. Fam. Heinrich u. Erna Wilkens u. Leb. u. ++ d. Fam. Muhle; ++ Ehel. Johannes u. Maria Uhlhorn, + Tochter Silke u. Leb. u. ++ d. Fam. Uhlhorn - Meyer; + Josef Uhlhorn; + Paul Wilkens; ++ Ehel. Heinrich u. Josefa Gelhaus u. + Maria Gelhaus ; + Aloys Emke u. ++ d. Fam. Emke - Hellmann; + Josef Schmedes; ++ Ehel. Clemens u. Anneliese Kalkhoff, Elmelage; ++ Heinz u. Heinfried Meyer u. Leb. u. ++ d. Fam. Meyer - Steltenpohl; + Georg Bothe, Leb. u. ++ d. Fam. Bothe u. ++ Ehel. Josefine u. Josef Brokhage; + Paul Hoffmann u. Leb. u. ++ d. Fam. Hoffmann - Remmers; Leb. u. ++ d. Fam. Reinking - Varnhorn u. + Maria Wiebke; + Hermann Schillmöller; + Johannes Gelhaus u. ++ Ehel. Ursula u. Franz Scheele;
Mo.21.04.:. + Josepha Dierken; Leb. u. ++ d. Fam. Almes - Scheele - Sienknecht; + Maria Bley; ++ d. Fam. Frilling, Osterlindern; + Heinrich Schillmöller; + Heinrich Wulf u. Leb. u. ++ d. Fam. Wulf - Klostermann; Leb. u. ++ d. Fam. Bültermann - Brinkhus; f.d.armen Seelen;
Do.24.04.: Leb. u. ++ d. Fam. Almes - Scheele - Sienknecht; + Josepha Dierken; + Maria Bley; ++ d. Fam. Bley, Petersdorf; + Heinrich Schillmöller; f.d.armen Seelen; + Agnes von Döllen, Altona; + Alfred Uhlhorn u. Leb. u. ++ d. Fam. Uhlhorn - Stolle;

Ostern:
Da öffnet sich
das Leben
zum Himmel!
Da öffnet sich
die Dunkelheit
zum Licht.
Da öffnet sich die
Trauer zur Freude.
Die Resigantion
zur Hoffnung.
Der Tod
zum Leben.

Verschiedene Veranstaltungen

Fahrt zu den Dammer Domfestspielen , Anno Domini MDCCLXV: Der Sohn zweier Väter

Der Sohn wird unter dramatischen Umständen in einer Moorkate geboren und wächst dort 24 Jahre lang auf in der Gewissheit, dass sein Vater sein Vater ist. Doch dann fällt ihm beim Tod des alten Lehrers die Dorfchronik in die Hände undsieht voller Schreck, dass bei seiner Taufe eine goldene Uhr in sein Bettchen gefallen war. Auf der Rückseite steht eine lateinische Inschrift, dazu zwei Buchstaben, die er sofort entziffert: R D = Ranzen Donnerkeil. Und das ist sein Name. Nach dem ersten Erschrecken packt ihn nicht nur die Neugier, sondern auch die Angst und der Zweifel treiben ihn an, dieser Inschrift auf die Spur zu kommen.“ Am 5. September lädt die evangelische und die katholische Kirchengemeinde Goldenstedt zu einer Fahrt zu den Dammer Domfestspielen ein, wo das obige Stück aufgeführt wird. Die Karten inklusive Busfahrt kosten 35 € und sind im Pfarrbüro erhältlich.Abfahrt am 5. September, um 17.15 Uhr bei der Feuerwehr, Einlass in Damme ab 18.15 Uhr, Aufführung von 19.00 bis 22.00 Uhr inklusive Pause, weitere Infos unter www.theater-dammer-berge.de

Im Widerstehen – Ein biblischer Streifzug durch das Thema „Sünde“

Nachdem in den Kirchen kaum mehr von „Sünde“ und „Sündenvergebung“ gesprochen wird, kommen diese Begriffe aktuell durch die Hintertür wieder herein. Der Kampf zwischen Gut und Böse hat Hochkonjunktur, und zwar nicht nur in Hollywoodfilmen. In den Kirchen hingegen markiert das Reden von „Sünde“ für viele die Scheidelinie zwischen Konservativen und Progressiven. Dabei ist das Thema und vor allem das eigentlich dahinter stehende positive Gottesbild zu wichtig und zu heilsam, um entweder in hochreligiösen gesellschaftlichen Insellagen oder im Ratgeberteil von Lifestyle-Magazinen (Was ist die neueste Mode- oder Ernährungs-„Sünde“?) zu verschwinden. Wie lässt sich heute noch von „Sünde“ reden? Welches Gottes- und welches Menschenbild lässt sich christlich-biblisch gesehen aus diesem Thema ermitteln? Und was bedeutet die Verharmlosung von Sünde und Schuld nach biblischer Kategorie gegenüber den Möglichkeiten von Verantwortungsübernahme und Versöhnung für uns Menschen heute? Das sind Fragen, denen wir uns in dieser Themenrunde „Theologie am Kaffeetisch“ am **09.04.25 von 14.30 Uhr bis 17.00 Uhr** widmen wollen – bei Kaffee und Kuchen, im vertrauensvollen Rahmen. Die Leitung der Veranstaltung hat Marianne Hettrich.
Ort: Katholische Akademie Stapelfeld, Stapelfelder Kirchstr. 13, 49661 Stapelfeld, Anmeldung: Im Internet unter www.ka-stapelfeld.de/programm oder Tel. 04471 188-1550, E-Mail: mgellhaus@ka-stapelfeld.de, Eintritt: 10,00 Euro.

Die Junge Gemeinschaft lädt Familien ein, das Pfingstfest 2025 gemeinsam an der Nordseeküste in **Cuxhaven** zu erleben. Vom **6. bis 9. Juni 2025** erwarten die Teilnehmenden **Gemeinschaft, frische Meeresluft und unvergessliche Erlebnisse**. **Ort:** Jugendherberge Cuxhaven. Anmeldung **bis 30. April 2025** Für Fragen oder weitere Informationen stehen wir gerne zur Verfügung: Email: **buero@jg-oldenburg.de** Tel.: 04441 872-275

Redaktionsschluss am Mittwoch
vor der nächsten Ausgabe.

20. April 2025
Ostersonntag
Lesejahr C

1. Lesung: Apostelgeschichte 10,34a.37-43
2. Lesung: 1. Korinther 5,6b-8
Evangelium: Johannes 20,1-9

Ildiko Zavrakidis

» Da gingen Petrus und der andere Jünger hinaus und kamen zum Grab; sie liefen beide zusammen, aber weil der andere Jünger schneller war als Petrus, kam er als Erster ans Grab. Er beugte sich vor und sah die Leinenbinden liegen, ging jedoch nicht hinein. «

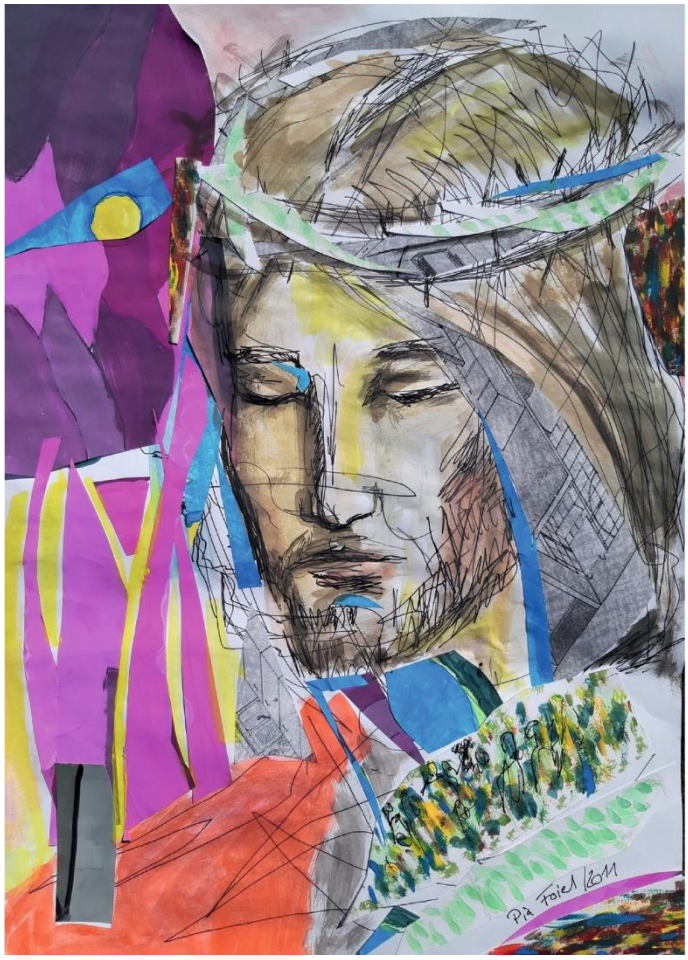

Ostern – da geht noch was! Da geht das Leben weiter. Da geht Gott mit uns weiter, als wir uns vorstellen können. Da geht Gott mit uns über den Tod hinaus ins Leben.

Liebe Schwestern und Brüder, liebe Gemeinde,

wie in jedem Jahr ist die Kollekte am Palmsonntag für die Christen im Heiligen Land bestimmt. Insbesondere seit dem 7. Oktober 2023 haben Terror und Krieg dort vielen Menschen den Tod gebracht; Angst und Hass machen ein Zusammenleben unmöglich. Die Gräben scheinen unüberbrückbar, jede Perspektive auf Dialog und Verständigung utopisch. Und doch gibt es Menschen, die aufeinander zugehen und dabei religiöse, ethnische und nationale Grenzen überwinden. Es sind Christen, Juden und Muslime, die sich trotz aller Widerstände als Brückenbauer für Verständigung und Versöhnung engagieren. Im zwischenmenschlichen und interreligiösen Dialog setzen sie sich dafür ein, dass ein gesellschaftliches Miteinander wieder möglich wird. „Schritt für Schritt. Aufeinander zugehen“ – so lautet das Motto über der diesjährigen Palmsonntagskollekte. Mit ihr unterstützen wir Projekte und Initiativen des Deutschen Vereins vom Heiligen Lande und der Franziskaner im Heiligen Land, insbesondere auch im Bereich der Dialog- und Versöhnungsarbeit. Mit unserer Hilfe wollen und können wir dort den Frieden fördern, wo die Gewalt soviele Wunden gerissen und

Trauer hinterlassen hat. Wir Bischöfe bitten Sie ganz herzlich um Ihre Anteilnahme, um Ihr Gebet und auch um Ihre Spende für die Menschen im Heiligen Land.

Für das Bistum Münster

† Felix Genn

Bischof von Münster

DIE BÜCHEREI

St. Gorgonius Goldenstedt

Jetzt unterstützen!

Morgen kann kommen.

Wir machen den Weg frei.

Vergrößerung der Ausleihfläche und Barrierefreiheit

Die Bücherei St. Gorgonius Goldenstedt

Unsere Bücherei möchte die Räumlichkeiten erweitern, um mehr Platz für Kinder- und Schülergruppen, Sitzkreise und Gemeinschaftsaktivitäten zu schaffen. Die Barrierefreiheit im Eingangsbereich und im Gäste WC wird ebenfalls geschaffen, so dass alle Besucher, unabhängig von ihren individuellen Bedürfnissen, einen uneingeschränkten Zugang erhalten.

Projektstarter*in
Elke Moormann

Budgetziel
6.000 EUR

Finanzierungsende
08.07.25

www.viele-schaffen-mehr.de/projekte/umgestaltung-der-buecherei

Sie möchten uns helfen? Überweisen Sie einen Betrag Ihrer Wahl bitte bis spätestens 5 Tage vor Finanzierungsende.

Zur Zahlung nutzen Sie bitte die Überweisungsinformationen oder scannen Sie mit Ihrer Banking-App den nebenstehenden GiroCode ein. Mit Ihrem Beitrag unterstützen Sie das Projekt gemeinsam mit vielen anderen Menschen. Falls das Projekt das Finanzierungsziel nicht erreicht, erhalten alle ihr Geld zurück. Eine Spendenquittung können Sie ggf. direkt bei den Projektinitiatoren erfragen. Beachten Sie, dass Ihre Unterstützung im Projekt sichtbar wird, wenn die Zahlung eingegangen ist.

Bezahlen per GiroCode

Kontoinhaber:	VR Payment für Viele schaffen mehr
IBAN:	DE33660600000000137749
BIC:	GENODE6KXXX
Verwendungszweck:	P31133 - Vergrößerung der Ausleihfläche und Barrierefreiheit

Volksbank Vechta eG

OM Online