Nr.4 Jahrgang 2025 – 5.04. bis 4.05.2025

BoniBote

was liegt an ...

St. Bonifatius, Wunstorf • St. Hedwig, Steinhude • St. Marien, Rehburg • St. Konrad von Parzham, Bokeloh

... OSTERN

Foto: Michael Tillmann

Sie suchen den Lebenden bei den Toten, doch das Grab ist leer. Noch kein Grund zur Freude. Noch ist die Erinnerung an Leid und Tod stärker als die Erinnerung an seine Worte, dass er auferstehen werde. Noch ist die Angst vor Enttäuschung größer als der Mut zur Hoffnung.

Liebe Menschen in unseren Städten und Dörfern!

In diesem April feiern wir den Übergang von der Fastenzeit zur Osterzeit und vom Tod zur Auferstehung. Deshalb füge ich hier einige Gedanken zum Übergang an:

Seitdem es Christen gibt, glauben sie an etwas, das sehr unwahrscheinlich ist: **Jesus ist auferstanden**. Derjenige, der gestorben ist, ist lebendig. Das ist der zentrale Punkt des christlichen Glaubens. **Deshalb ist Ostern, das Fest der Auferstehung, das wichtigste Fest des Jahres für Christen**.

Die Erfahrung der Menschen, der Jünger und Freunde ist es, dass der Tod das Ende des Lebens ist. Dazu sind die Worte der Apostel ein krasser Gegensatz: Jesus lebt! Jesus kann vom Tod offensichtlich nicht festgehalten werden. Die Kraft Gottes, die während seines ganzen Lebens wirkte, zeigt sich auch nochmal nach seinem Tod.

Nach dem Tod Jesu: Was ist da passiert? - Im Neuen Testament lesen wir, dass sich seine Jünger unmittelbar nach seinem Tod zerstreut haben. Doch plötzlich taucht ein Gerücht auf. Einige Frauen berichten: Er lebt! Und das lässt die Jünger nochmals zusammenkommen und sie befragen die Frauen. Aber es genügt nicht, damit sie schon zum Glauben kommen. Sie wollen sich vergewissern. Die Jünger haben zunächst nur ein einziges Zeichen: das leere Grab. Die Auferstehung ist ein Ereignis, das niemand direkt gesehen hat. Es sind die Frauen, die Apostel und einige Jünger, die bekräftigen, dass Jesus lebt: Sie sind ihm begegnet. Und in dieser Begegnung mit ihm, dem Auferstandenen, öffnen sich ihre Augen zum Glauben an das, was Ostern ab jetzt bedeutet. Es ist eine spirituelle Erfahrung, für die sich die Jünger nach und nach öffnen. Jesus erscheint, „sein Körper“ zeigt eine Existenz, die auf ein radikal anderes Leben verweist.

Um die Auferstehung zu beschreiben, benutzen die Evangelien Wörter aus dem Alten Testament: aufsteigen, zum Vater gehen, Verherrlichung. Die Worte weisen darauf hin, dass Jesus von jetzt an lebendig ist und an demselben Ort wie Gott dasselbe Leben hat.

In Galiläa hat Jesus nur seine Schüler und Schülerinnen begleitet. **Heute ist er lebendig nahe bei uns und beruft auch uns zur Auferstehung.**

Liebe Menschen in den Dörfern und Städten, können Sie heute Jesus in unserer Welt entdecken, wie er uns ruft, das Leben mit ihm zu teilen? - Sehen Sie um sich herum irgendwelche Zeichen der Gegenwart des lebendigen Jesus?

Frohe Grüße und eine Erfahrung der Auferstehung wünscht Ihnen und Euch

Claudia Schwarzer

Claudia Schwarzer

Vor und zu Ostern:

60 + in St. Bonifatius-Wunstorf

Zu unserem nächsten 60+-Nachmittag treffen wir uns am Mittwoch, den **09.04.25, um 15 Uhr** im Pfarrheim Nr. 15. Unser Thema ist der **Frühling.**
Sollten Sie eine Fahrgelegenheit benötigen, wenden Sie sich bitte an Frau Hesse im Pfarrbüro, Telefon 05031-4144.
Wir freuen uns auf viele Gäste.
Cornelia Schulz Ursula Fleischer Birgit Brüggemann

Glaubenskurs in der Fastenzeit in St. Bonifatius-Wunstorf

Donnerstag, **10.04.2025, 19 Uhr** im Meditationsraum, Pfarrhaus
„Alte Formeln – lebendiger Glaube“

Buchsbaumzweige dringend benötigt für Palmsonntag

Für das Palmstockbasteln in St. Bonifatius werden Buchsbaumzweige benötigt. Wer Zweige spenden kann, legt diese bis Samstag, 11.04.2025 hinter dem Pfarrheim St. Bonifatius -Wunstorf ab. Vielen Dank dafür!

Herzliche Einladung an die jungen Gemeindemitglieder

Chrisammesse 2025
#Hoffnung

Als Kirchengemeinden
St. Bernward,
St. Bonifatius und
St. Peter und Paul fahren
wir mit Bullis und PKWs
zur Chrisammesse am 16.04. 2025 nach Hildesheim. Abfahrt in Wunstorf von der Kirche St. Bonifatius um **14 Uhr**.
Kontakt über Mathis Heineke,
mathis.heineke@bistum-hildesheim.net
Anmeldeschuss 11. April 2025, Anmeldezettel liegen an den Schriftenständen aus oder über homepage zu erhalten.

Ablauf des Tages:
14 Uhr Begegnung auf dem Domhof
17 Uhr Feier der Chrisammesse mit Bischof Heiner
Anschließend: Essen und Trinken auf dem Domhof

Mittwoch,
16. April 2025
im Dom
in Hildesheim

St. Marien Rehburg - Loccum

Fastenessen am Sonntag, 6.04.2025 nach der Hl Messe
Spielenachmittag für Jung und Alt am Freitag, 11.04.2025, 15 Uhr
Musikmeditation in der Fastenzeit mittwochs 19 Uhr in der Kirche

Ostersonntag, 20.04.2025

Herzliche Einladung zum ökumenischen Ostermorgen-Gottesienst **um 6 Uhr** mit anschließendem gemeisamen Mitbringfrühstück.

Ostersonntag, 20.04.2025 in St. Hedwig - Steinhude

In der **Hl. Messe um 9 Uhr** werden die Osterspeisen gesegent. Nach der Hl. Messe dürfen die Kinder Ostereier suchen.

Ostermontag, 21.04.2025 in St. Konrad - Bokeloh

Nach der **Hl. Messe** um **10.30 Uhr** sind alle anlässlich des Patronatsfestes herzlich zum Stehempfang in der Kirche eingeladen.
Es wird eine Infotafel über den Hl. Bruder Konrad von Parzham aufgestellt.

Karwoche und Ostern in St. Bonifatius Wunstorf

Palmsonntag, 13.04.2025, Heilige Messe, 11 Uhr
Am Palmsonntag laden wir nach der Heiligen Messe zu einem Fastenessen ein. Es gibt Gemüseeintopf und ein Kuchenbuffet. Zudem erwartet Sie ein kleiner Basar!

Gründonnerstag, 17.04.2025 Abendmahlsfeier, 19 Uhr
Alle sind herzlich nach der Abendmahlsfeier eingeladen, zur Agape im Pfarrheim zu kommen, die mit einem Abschluss in der Kirche endet.

Karsamstag, 19.04.2025
Osterspeisensegnung um 12 Uhr

Osternacht, 19.04.2025
Gemeinsam mit der Stiftsgemeinde feiern wir **um 21 Uhr die Osternacht** ökumenisch in der Kirche St. Bonifatius. In einer langjährigen Tradition zu Ostern gestalten der Mütterkreis der Stiftsgemeinde und der Familienkreis‘83 die Osterkerzen für die jeweils anderen Kirchengemeinden. Während des Gottesdienstes werden die beiden Osterkerzen ausgetauscht und gesegnet. Im Anschluss sind alle herzlich eingeladen, im Pfarrheim zusammenzukommen. Die Pfadfinder werden dazu ein Lamm grillen.

Ostermontag keine Heilige Messe in St. Bonifatius!!

Weitere Gottesdienste zu Ostern siehe Gottesdienstordnung!

Für Kinder! - - - Angebote in der Karwoche! - - - St. Bonifatius!

Wir freuen uns auf Dich! Deine AG Kinder und Jugend!

Palmsonntag, 13. April 2025

Ab 10.30 Uhr kannst Du am Palmsonntag einen Palmstock basteln – gerne auch mit unserer Hilfe oder mit Deinen Eltern. Das Material dafür haben wir im Keller des Gemeindehauses (Hindenburgstraße 15) zurechtgelegt. Mit den Palmstöcken beginnen wir um 11.00 Uhr draußen am Rondell den Gottesdienst und ziehen damit feierlich in die Kirche St. Bonifatius ein. Anschließend werden alle Kinder in den Meditationsraum hinter der Kirche gehen und einen Kinderwortgottesdienst feiern, während die Erwachsenen zur Liturgie in der Kirche bleiben. Der Gottesdienst für Kinder und Erwachsene endet zur selben Zeit.

Karfreitag, 18. April 2025

Um 10.00 Uhr werden wir am Karfreitag an den schweren Weg von Jesus zum Kreuz denken. Alle Kinder sind dazu herzlich eingeladen in die Kirche St. Bonifatius zu kommen! Wir beten zusammen einen Kreuzweg für Kinder.

Karsamstag, den 19. April 2025

Von 10.00 Uhr bis 11.45 Uhr ist die Probe für ein kleines (einfaches) Osterspiel, das im Gottesdienst am Ostersonntag um 11.00 Uhr in St. Bonifatius aufgeführt wird. Dazu sind alle Kinder unterschiedlichen Alters eingeladen mit zu üben und mit zu spielen.

Um 12.00 Uhr werden in der Kirche Osterspeisen gesegnet. Herzliche Einladung an alle Familien, Kinder, Großeltern und die Gemeinde die Osterspeisen und Osternester mitzubringen, damit sie in der Kirche St. Bonifatius gesegnet werden. Wir beten für Frieden und Heil und ein frohes Osterfest in den Familien.

Ostersonntag, 20. April 2025

Im Gottesdienst um 11.00 Uhr in St. Bonifatius Aufführung des Osterspieles der Kinder. Im Anschluss an den Gottesdienst können alle Kinder im Garten zwischen der Kirche, dem Pfarrhaus und dem Gemeindehaus von St. Bonifatius Ostereier suchen!

Bilder: Bianka Leonhardt / www.kinder-regenbogen.at, In: Pfarrbriefservice.de (Palmstock und Gründonnerstag); Bild: Foto: Friedbert Simon / Künstler: Polykarp Ühlein, In: Pfarrbriefservice.de (Karfreitag); Bild: Irmengard Sewald, In: Pfarrbriefservice.de (Karsamstag); Foto: Griesshammer / Pixabay.com – Lizenz 12.02.2021(Ostersonntag)

Regelmäßige Gottesdienste in den Pfarrgemeinden..

	St. Peter und Paul		
St. Peter u. Paul, Neustadt Bischof-Kettler-Platz 1	jeden 1.,2., 3.und 5. Sonntag jeden 4. Sonntag	Hl. Messe Wortgottesfeier	11.00 Uhr 11.00 Uhr
Herz Jesu Hagen, Hagener Str. 1	jeden 2. und 4. Sonntag jeden 1., 3. Und 5. Sonntag	Hl. Messe Wortgottesfeier	9.00 Uhr 9.00 Uhr
St. Johannes Ap. Poggenhagen, Schlesierstr. 15	jeden 1. und 5. Samstag jeden 2. und 4. Samstag jeden 3. Sonntag	Hl. Messe Wortgottesfeier Hl. Messe	18.00 Uhr 18.00 Uhr 9.00 Uhr
	St. Bernward		
St. Bernward, Nienburg, Stettiner Str. 1a	jeden 1. und 3. Samstag jeden 2., 4. Und 5. Sonntag	Hl. Messe Hl. Messe	18.00 Uhr 11.00 Uhr
Ev. Johanniskirche Rodewald, Dorfstr.	Jeden 1. Sonntag	Hl. Messe	9.00 Uhr

Kollekten

06.04.2025 Misereor-Kollekte

13.04.2025 „SCHRITT FÜR SCHRITT. AUFEINANDER ZUGEHEN“ ist das Motto der diesjährigen Palmsonntagskollekte. Durch Ihre Spende ermöglichen Sie dem Deutschen Verein vom Heiligen Land und dem Kommissariat des Heiligen Landes der Franziskaner das Fortsetzen ihrer Arbeit, insbesondere in Dialog- und Versöhnungsprojekten sowie der Hilfe beim Wiederaufbau nach Kriegsende.

27.04.2025 Bonifatiuswerk der deutschen Katholiken. Das Bonifatiuswerk ist von den Deutschen Bischofskonferenz beauftragt, Christen zu befähigen, den eigenen Glauben in einer glaubensfremden Umgebung zu leben und weiterzugeben. Als „Werk der Solidarität“ sammelt das Bonifatiuswerk Spenden und stellt diese den Diaspora-Gemeinden als „Hilfe zur Selbsthilfe“ zur Verfügung. (Einzige Kollekte)

An den anderen Sonntagen sind die Kollekten für die Belange der Kirchengemeinde.

Gottesdienstorte / -zeiten

Wunstorf:
St. Bonifatius, Hindenburgstr. 17

Bokeloh:
St. Konrad von Parzham, Mesmeroder Str. 9

Steinhude:
St. Hedwig, Schlesierweg 10

Rehburg-Loccum:
St. Marien, Weidendamm 14

Samstag ***Hl. Vinzenz Ferrer***	**5.04.**	**8:00**	**Laudes**	**St. Bonifatius**
5. Fastensonntag	**6.04.**	**9:00**	**Wortgottesfeier** mit Kommunionausteilung	**St. Hedwig**
		9:00	**Hl. Messe (AK)** anschl. Fastenessen *Leb. u. Verst. der Pfarrgemeinde*	**St. Marien**
		11:00	**Hl. Messe (AK)**	**St. Bonifatius**
		17:00	**Bußgottesdienst und Beichtmöglichkeit**	**St. Bonifatius**
Montag *Hl. Johannes Baptist de la Salle*	**7.04.**	**18:00**	**Vesper**	**St. Bonifatius**
		18:30	**Rosenkranz**	**St. Bonifatius**
Dienstag	**8.04.**	**8:20**	**Rosenkranz**	**St. Bonifatius**
		9:00	**Hl. Messe (JW)**	**St. Bonifatius**
Mittwoch	**9.04.**	**15:30**	**Kirche dreikäsehoch** "Gott hält die ganze Kirche" Angebot für Kinder bis 3 Jahre	**St. Hedwig**
		18:00	**Rosenkranz**	**St. Bonifatius**
		19:00	**Musikmeditation zur Fastenzeit**	**St. Marien**
Donnerstag	**10.04.**	**17:00**	**Rosenkranz**	**St. Hedwig**
		17:30	**Hl. Messe (MT)**	**St. Hedwig**
		17:30	**Anbetung**	**St. Bonifatius**
		18:00	**Hl. Messe (AK)** **Zum Gedenken der im März beerdigten Verstorbenen**	**St. Bonifatius**
Freitag *Hl. Stanislaus*	**11.04.**	**8:30**	**Kreuzwegandacht**	**St. Konrad**
		9:00	**Hl. Messe (AK)**	**St. Konrad**
Samstag	**12.04.**	**8:00**	**Laudes**	**St. Bonifatius**
		18:00	**Hl. Messe mit Palmweihe (JW)** *für alle Verstorbenen der Familie Michalke*	**St. Konrad**

Palmsonntag	**13.04.**	**9:00**	**Hl. Messe (AK) mit Palmweihe**	**St. Hedwig**
		11:00	**Hl. Messe (AK) mit Palmweihe und Kinderwortgottesdienst** *Leb. u. Verst. der Pfarrgemeinde*	**St. Bonifatius**
Montag	**14.04.**	**18:00**	**Vesper**	**St. Bonifatius**
		18:30	**Rosenkranz**	**St. Bonifatius**
Dienstag	**15.04.**	**8:20**	**Rosenkranz**	**St. Bonifatius**
		9:00	**Hl. Messe (AK)**	**St. Bonifatius**
Mittwoch	**16.04.**	**18:00**	**Rosenkranz**	**St. Bonifatius**
		19:00	**Musikmeditation zur Fastenzeit**	**St. Marien**
Gründonnerstag	**17.04.**	**15:00**	**Taufe**	**St. Bonifatius**
			Rosenkranz und Hl. Messe entfallen	**St. Hedwig**
		19:00	**Abendmahlsfeier (AK)**	**St. Bonifatius**
Karfreitag	**18.04.**	**10:00**	**Kinder-Kreuzweg**	**St. Bonifatius**
		15:00	**Liturgie vom Leiden und Sterben Jesu**	**St. Bonifatius**
		15:00	**Liturgie vom Leiden und Sterben Jesu**	**St. Hedwig**
		15:00	**Liturgie vom Leiden und Sterben Jesu**	**St. Konrad**
		15:00	**Liturgie vom Leiden und Sterben Jesu**	**St. Marien**
Karsamstag	**19.04.**	**8:00**	**Laudes**	**St. Bonifatius**
		12:00	**Segnung der Osterspeisen (AK)**	**St. Bonifatius**
		21:00	**Ökum. Osternachtsfeier mit der Stiftsgemeinde (AK)**	**St. Bonifatius**
Ostersonntag	**20.04.**	**6:00**	**ökumenischer Ostermorgen-Gottesdienst** anschließend Mitbringfrühstück	**St. Marien**
		9:00	**Hl. Messe (AK)** mit Segnung der Osterspeisen anschl. Ostereiersuchen für die Kinder *Verst. Pfarrer Viktor Mika (+ 19.4.2018)*	**St. Hedwig**
		11:00	**Hl. Messe (JW)** mit Aufführung des Osterspieles der Kinder anschl. Ostereiersuche für die Kinder *Leb. u. Verst. der Pfarrgemeinde*	**St. Bonifatius**

Ostermontag	**21.04.**	**9:00**	**Hl. Messe (AK)**	**St. Marien**
		10:30	**Hl. Messe (AK)** 65. Patronatsfest Bokeloh *Verst. Alice Rohde und Bernd Liebold*	**St. Konrad**
Dienstag	**22.04.**		**Rosenkranz und Hl. Messe entfallen**	**St. Bonifatius**
Mittwoch *Hl. Georg*	**23.04.**	**18:00**	**Rosenkranz**	**St. Bonifatius**
Donnerstag *Hl. Fidelis von Sigmaringen*	**24.04.**	**17:00**	**Rosenkranz**	**St. Hedwig**
		17:30	**Hl. Messe (MT)**	**St. Hedwig**
		17:30	**Anbetung**	**St. Bonifatius**
		18:00	**Hl. Messe (JW)**	**St. Bonifatius**
Freitag *Hl. Markus*	**25.04.**	**8:30**	**Rosenkranz**	**St. Konrad**
		9:00	**Hl. Messe (MT)**	**St. Konrad**
Samstag ***Hl. Trudpert, Einsiedler im Breisgau***	**26.04.**	**8:00**	**Laudes**	**St. Bonifatius**
		18:00	**Wortgottesfeier** mit Kommunionausteilung	**St. Konrad**
		18:00	**Wortgottesfeier**	**St. Marien**
2. Sonntag der Osterzeit	**27.04.**	**9:00**	**Hl. Messe (JW)**	**St. Hedwig**
		11:00	**Hl. Messe (AK)** **Erstkommunion mit dem Familienchor** *Leb. u. Verst. der Pfarrgemeinde*	**St. Bonifatius**
Montag *Hl. Peter Chanel*	**28.04.**	**18:00**	**Vesper**	**St. Bonifatius**
		18:30	**Rosenkranz**	**St. Bonifatius**
Dienstag *Hl. Katharina von Siena*	**29.04.**	**8:20**	**Rosenkranz**	**St. Bonifatius**
		9:00	**Hl. Messe (JW)** *Verst. Eheleute Rieger und Geschwister Kneifel*	**St. Bonifatius**
Mittwoch *Hl. Pius V.*	**30.04.**	**18:00**	**Rosenkranz**	**St. Bonifatius**
Donnerstag ***Hl. Josef, der Arbeiter***	**1.05.**	**17:00**	**Rosenkranz**	**St. Hedwig**
		17:30	**Hl. Messe (MT)**	**St. Hedwig**
		17:30	**Anbetung (AK)**	**St. Bonifatius**
		18:00	**Hl. Messe (AK)**	**St. Bonifatius**
Freitag *Hl. Athanasius*	**2.05.**	**8:30**	**Rosenkranz**	**St. Konrad**
		9:00	**Hl. Messe (AK)**	**St. Konrad**
		18:00	**Anbetung „Verwandlung“ mit Beichtgelegenheit**	**St. Bonifatius**

Samstag ***Hl. Philippus und hl. Jakobus***	**3.05.**	**8:00**	**Laudes**	**St. Bonifatius**
3. Sonntag der Osterzeit	**4.05.**	**9:00**	**Wortgottesfeier** mit Austeilung der Kommunion	**St. Hedwig**
			Hl. Messe entfällt	**St. Marien**
		11:00	**Hl. Messe (AK)** **Dankgottesdienst der Kommunionkinder**	**St. Bonifatius**
		15:00	**Marienandacht überpfarrlich** anschließend Begegnung bei Kaffee, Kuchen und Gegrilltem	**St. Marien**
Vorschau:				
Montag *Hl. Godehard*	**5.05.**	**16:00**	**Kirche dreikäsehoch** "Muttertag"	**Idensen** Sigwardskirche
		18:00	**Vesper**	**St. Bonifatius**
		18:30	**Rosenkranz**	**St. Bonifatius**
Dienstag	**6.05.**	**8:20**	**Rosenkranz**	**St. Bonifatius**
		9:00	**Hl. Messe**	**St. Bonifatius**
Mittwoch	**7.05.**	**18:00**	**Rosenkranz**	**St. Bonifatius**
Donnerstag	**8.05.**	**17:00**	**Rosenkranz**	**St. Hedwig**
		17:30	**Hl. Messe**	**St. Hedwig**
		17:30	**Anbetung**	**St. Bonifatius**
		18:00	**Hl. Messe** Zum Gedenken der im April beerdigten Verstorbenen	**St. Bonifatius**
Freitag	**9.05.**		**Rosenkranz und Hl. Messe entfallen**	**St. Konrad**
		18:00	**Schlesische Mai-Andacht**	**St. Konrad**
Samstag	**10.05.**	**8:00**	**Laudes**	**St. Bonifatius**
		18:00	**Hl. Messe**	**St. Konrad**
4. Sonntag der Osterzeit	**11.05.**	**9:00**	**Hl. Messe**	**St. Hedwig**
		11:00	**Hl. Messe mit Kinderwortgottesdienst**	**St. Bonifatius**

Kirchenkaffee in St. Bonifatius Wunstorf

An den Sonntagen laden wir nach der Eucharistiefeier zur Begegnung beim Kirchenkaffee im Pfarrheim herzlich ein.

Frühschoppen Herzliche Einladung

*In **St. Hedwig-Steinhude** im Pfarrheim*
immer an den Sonntagen mit Hl. Messe!

Gedenkgottesdienst für die Verstorbenen

Der Gedenkgottesdienst für die Verstorbenen unserer Gemeinde, die im März 2025 beerdigt wurden, findet am **Donnerstag**, den **10.04.2025,** um **18 Uhr in St. Bonifatius** statt. Für: Hedwig Berger aus Winzlar, Dieter-Wolfgang Wilde aus Kassel

Taufe

Valentino Emilio Lobello aus Wunstorf

Herz-Maria-Sühnesamstag in St. Bernward, Stettiner Str. 1a, Nienburg

05.04.2025 | 16:15 – 17:30 Uhr
03.05.2025 | 16:15 – 17:30 Uhr
Jeweils anschließend um 18 Uhr heilige Messe.
Eine Beichtmöglichkeit besteht.

Kontakt: Antje Zeigermann PGR- St. Bernward
Missionsausschuss@pm.me
05021 97930 (Pfarrbüro)

Glaubenskurs geht weiter in Neustadt, St. Peter und Paul

„Alte Formeln - lebendiger Glaube“
Freitag, 25.04. u. 16.05. u. 12.09.2025
Mittwoch, 28.05. u. 11.06. u. 27.08.2025
jeweils um 19 Uhr im Gemeindehaus,
Bischof-Ketteler-Platz 2

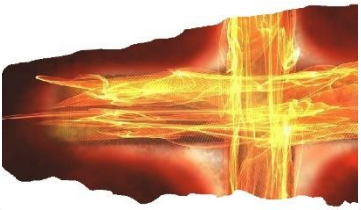

2025 jährt sich das Konzil von Nicäa zum 1700sten Mal. Anlässlich dieses Jubiläums wollen wir uns an sechs Abenden mit dem wichtigsten Ergebnis dieses Konzils, dem Glaubensbekenntnis, auseinandersetzen und über den Glauben ins Gespräch kommen.

Bildbetrachtung im Meditationsraum St. Bonifatius Wunstorf

Motto **„Transparenz und Transzendenz“** am Freitag, den 25.04.2025, 19.00 Uhr mit Sieglind-Ursula Kolter im Meditationsraum hinter der Kirche.

St. Konrad Bokeloh

Ökumenisches Kaffeetrinken am Dienstag, **29.04.2025** um **15 Uhr** in der ev. Kirche zum Hl. Kreuz .
Ökumenisches Friedensgebet jeden Mittwoch um 19 Uhr in der ev. Kirche Zum Hl. Kreuz .

St. Marien	Rehburg-Loccum

Ortsteamsitzung Montag, 28.04.2025, 20 Uhr
Spielenachmittag für Jung und Alt, Freitag, 9.05.2025, 15 Uhr

Workshop: Sexualisierte Gewalt an Kindern und Jugendlichen

Was ist das? Wo beginnt das? An wen kann ich mich wenden?

am **Mittwoch, den 23. April 2025** um **19.00 Uhr**
in **St. Bonifatius, Wunstorf, Hindenburgstraße** 15

Eingeladen sind Ehrenamtliche, Multiplikatoren in der Kinder- und Jugendarbeit und Interessierte
Referentin: Leni Müssing, Diplompädagogin, Coach, langjährige Mitarbeiterin der Fachberatungsstelle Violetta, Hannover
Präventionsschulung: Der Workshop kann als Teil der Grund- oder Vertiefungsfortbildung „Prävention von sexualisierter Gewalt“ anerkannt werden. Absprachen dazu und einem notwendigen 2. Abend mit der Präventionsbeauftragten Jutta Stenzel.

Anmeldung Da die Teilnehmerzahl für diesen Workshop begrenzt ist, bitte unbedingt bis zum 10. April 2025 anmelden, bei Stefan Keil (Stefan.keil@bistum-hildesheim.net, 05131-5150091) oder in den Pfarrbüros in Neustadt, Nienburg oder Wunstorf: pfarrbuero@katholischekirchewunstorf.de

Violetta ist die zentrale Fachberatungsstelle für sexuell missbrauchte Mädchen und junge Frauen in der Region Hannover, www.violetta-Hannover.de

Kinder- Flohmarkt	St. Bonifatius-Wunstorf

Samstag, **26.04.2025**
von **14 bis 16 Uhr**
in Wunstorf, St. Bonifatius,
Hindenburgstr. 15
Anmeldung bis zum 19.04.2025 per Mail
flohmarkt.bonifatius@mailbox.org
Anmeldegebühr 5€ und eine Kuchensende

Vortrag: Der große Sprung von der Kita in die Schule steht bevor!

Welche Themen kommen auf mein Kind zu?
Wie kann ich mein Kind gut begleiteten?

Montag, 28.04.2025, von **17.30 Uhr bis 19 Uhr**
im Pfarrheim St. Bonifatius-Wunstorf, Hindenburgstr. 15
mit **Stefanie Schmidt, Logopädin & Lerntherapeutin**
und **Marina Selle, Pädagogin & Systemaufstellerin**
Anmeldung bis 24.04.2025 unter logopaedie-stefanie-schmidt@web.de

Wege mit der Bibel

Zwischen Steinhuder Meer und Weser

jeden 1. Freitag im Monat im Sommer 2025

Freitag, 2. Mai 2025 um 19.00Uhr
Gipfeltreffen in Nienburg

„Berge versetzen?!?“ (1. Kor 13,2)“

Über Höhen und Tiefen führt uns der ca. 6,5 km lange Weg auf Waldwegen, die teils unbefestigt und uneben sind, in das Waldgebiet der Krähe bei Nienburg.

Treffpunkt: Parkplatz „Nordic Walking Treffpunkt“, An der Steingrube, Nienburg
Verantwortlich: Rita u. Manfred Hunken, ☎ 05021-13159

Herzlich einladen möchten wir

- *alle, die gerne in der Natur unterwegs sind;*
- *alle, die Lust am Gehen haben;*
- *alle, die etwas zusammen mit anderen erleben möchten;*
- *alle, die neue Menschen kennenlernen möchten;*
- *alle, die auf der Suche nach geistlichen Impulsen sind;*
- *alle, die ihrer Sehnsucht folgen und aufbrechen wollen*

Vorschau: Freitag, 6. Juni 2025 um 19.00 Uhr in Schneeren

Kontakt: Gemeindereferent Stefan Keil, ☎ 0162-7276679;
E-Mail: stefan.keil@bistum-hildesheim.net für die
katholische Kirchengemeinden in der Region Steinhuder Meer und Nienburg

Deutscher Evangelischer Kirchentag Hannover

Deutscher Evangelischer **Kirchentag**
Hannover 30. April – 4. Mai 2025

Der Kirchentag in Hannover steht dabei unter der Losung **„mutig – stark – beherzt“** (nach *1 Kor 16,13-14*).: So gibt es fünf Tage gesellschaftliche Diskussionen, Gottesdienste, große und kleine Kulturangebote und vor allem Begegnung und Gemeinschaft. Vom Zentrum *Kinder und Familien* über die Podienreihe *Internationale Politik* bis zur *24/7-Mitsingkirche* ist für alle etwas dabei. Weitere Infos: www.kirchentag.de

Marienandacht in St. Marien Rehburg-Loccum

Redaktionsschluss Mai-Ausgabe 2025: 28.04.2025, 9 Uhr

KATHOLISCHE PFARRGEMEINDE ST. BONIFATIUS

www.st-bonifatius-wunstorf.de

Pastoralteam *für St. Bernward, St. Bonifatius. St. Peter und Paul*

Pfarrer Andreas Körner Hindenburgstr. 17, 31515 Wunstorf
Tel. 05031 5150090 Mail: andreas.koerner@bistum-hildesheim.net

Pastor Martin Tigges Bischof-Ketteler-Platz 1, 31535 Neustadt
Tel. 05032 3385 Mail: martin.tigges@bistum-hildesheim.net

Gemeindereferentin Claudia Schwarzer Bischof-Ketteler-Platz 1, 31535 Neustadt Tel. 05032 913346 Mail: claudia.schwarzer@bistum-hildesheim.net

Gemeindereferent Stefan Keil Hindenburgstr. 17, 31515 Wunstorf
Tel. 05031 5150091 oder 0162 7276679 Mail: stefan.keil@bistum-hildesheim.net

Pastoralassistent Mathis Heineke Hindenburgstr. 17, 31515 Wunstorf
Tel. 05031 5150096 Mail: mathis.heineke@bistum-hildesheim.net

Verwaltungsleitung Kerstin Rösner Hindenburgstr. 17, 31515 Wunstorf
Tel. 05031 5150094 Mail: kerstin.roesner@bistum-hildesheim.net
für St. Bernward, St. Bonifatius, St. Peter und Paul

Ansprechperson Prävention: Jutta Stenzel 01516 4749724

St. Bonifatius
Hindenburgstr.17,
31515 Wunstorf

➢ **Pfarrsekretärin Waltraud Hesse**
Tel.: 05031 4144,
Mail: pfarrbuero@katholischekirchewunstorf.de
oder waltraud.hesse@bistum-hildesheim.net
Bürozeiten: Mo, Di, Do 9.30 – 11.30 Uhr, Do 16 – 18 Uhr
➢**Pfarrsekretärin Anna-Maria Lahr-Schmidt** für interne Aufgaben Mail:anna-maria.lahr-schmidt@bistum-hildesheim.net

St. Hedwig ➢ **über Pfarrbüro St. Bonifatius-Wunstorf**
Steinhude, Schlesierweg 10,31515 Wunstorf

St. Marien ➢ **über Pfarrbüro St. Bonifatius-Wunstorf**
Weidendamm 14, 31547 Rehburg-Loccum

St. Konrad von Parzham ➢ **über Pfarrbüro St. Bonifatius-Wunstorf**
Bokeloh Mesmeroder Str. 9, 31515 Wunstorf

Kindertagesstätten in Wunstorf : www.kath-kita-wunstorf.de
Kita-Sachbearbeitung ➢ **Gudrun Fricke u. Aufgabenbereich Kirchenvorstand**
Tel. 05031/916304, Di 15-16 Uhr, Mi 9-11 Uhr
31515 Wunstorf, Hindenburgstr. 17 Mail:gudrun.fricke@bistum-hildesheim.net

Frankestr. 11 ➢ Leitung: **Svenja Herbst,** Tel. 05031 4409
Amtsstr. 37 ➢ Leitung: **Pia Heinz** Tel. 05031 9694533
Mühlenaue ➢ Leitung: **Pia Heinz** Tel. 05031 5171900
In den Ellern 14

Bankverbindung der Pfarrgemeinde:
Volksbank Nienburg IBAN DE 37 2559 1413 3153 1687 00
Stadtsparkasse Wunstorf IBAN DE76 2515 2490 0000 2658 35

Erstkommunionfeier in St. Bonifatius

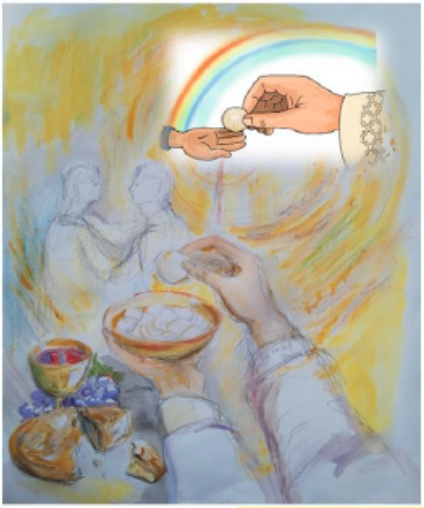

Am Weißen Sonntag,
den 27. April 2025
um **11.00 Uhr werden in unserer Gemeinde in der Kirche St. Bonifatius 16 Kinder das Sakrament der Erstkommunion empfangen.**
Zu diesem wichtigen Tag gratulieren wir den Kindern und ihren Familien herzlich: **Sofia Ayouch** - *Steinhude*, **Oscar Benning** - *Wunstorf*, **Sabine Brendel** – *Bokeloh*, **Milena Frei** - *Wunstorf*, **Soleana Gioia** - *Altenhagen*, **Viktoria Helwin** – *Wunstorf*, **Lina Hildenbrand** - *Wunstorf*, **Alissia Jung** - *Wunstorf*, **Daniel Koperschmidt**-*Wunstorf*, **Anny Maiterth** -*Rehburg*, **Luisa Noltensmeier** - *Bokeloh*, **Marie Rüther** - *Wunstorf*, **Igor Rzucidło** – *Wunstorf*, **Noah Seegers** – *Blumenau*, **Leon Tądel** – *Wunstorf*, **Julius Zorn** – *Wunstorf*.

Die Kinder wurden von fünf Katechetinnen auf die Erstkommunion vorbereitet. Wir danken den Frauen und Müttern für diese wertvolle Weitergabe des Glaubens im Auftrag der Gemeinde: **Oliwia Burchardt**, **Carolin Hildenbrand**, **Felicitas Maiterth**, **Luca Marie Saars**, **Anna Schirrmeister** und **Regina Zorn.**

Wir laden auch die Gemeinde herzlich ein, an diesem wichtigen Fest der Erstkommunion teilzunehmen und die Familien im Gebet zu begleiten!

Andreas Körner Pfarrer

Claudia Schwarzer Gemeindereferentin

Die Eucharistie schafft Gemeinschaft zwischen den Menschen und zwischen Gott und den Menschen. Mahl-Gemeinschaft, Gemeinschaft des Lebens, die Halt schenkt und Halt gibt. Weil wir miteinander teilen, dass Gott ein Teil von dir und mir, von uns allen ist.