Gottesdienste in den Pfarreien Gößweinstein und Wichsenstein

13.04.2025 – 04.05.2025

Liebe Gemeinde,

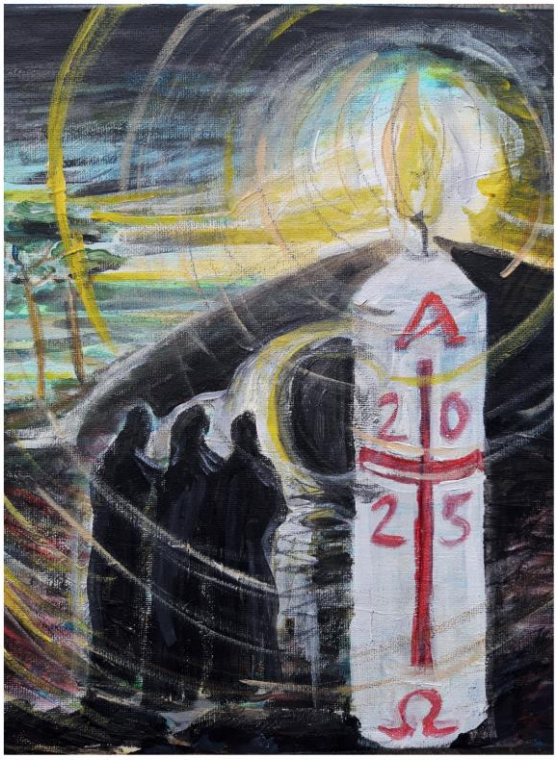

als der Bürgerrechtler Martin Luther King ermordet wurde, rief einer seiner Anhänger den vielen von Trauer wie gelähmten Menschen zu: “Der Träumer ist tot, aber sein Traum lebt weiter!”

An Ostern können wir Christen rufen: “Wir können unseren Traum leben, weil der Träumer lebt.” Jesus lebt. Und mit ihm lebt sein Traum von der Welt Gottes in der Welt der Menschen, der Traum von Liebe in einer Welt des Hasses, vor allem der Traum vom Leben inmitten der Erfahrung von Tod.

Zeichenhaft wird dies gefeiert in der Osternacht: Sozusagen als Träumende bringen wir aus der Dunkelheit das neue Licht in die Kirche. Im Licht der Osterkerze hören wir von den Träumen unserer Vorfahren aus dem Alten und Neuen Bund. Wir sind nicht die ersten und nicht die letzten, die Träume haben. Mit den Träumenden vor uns erfahren wir, dass unser Gott ein Gott ist, der alle Wege mit uns geht. In das Licht des beginnenden Morgens tragen wir diese Botschaft hinaus und fühlen uns ermutigt, die Träume in Taten umzusetzen.

In der Liturgie sieht das so einfach aus: Gestern noch Karfreitag, heute schon ist Ostern. Gestern hing der Herr noch am Kreuz und wurde ins Grab gelegt. Heute sind Kreuz und Grab leer. Aber so einfach ist das nicht: Es kann ein ganzes Leben dauern, bis einer ein österlicher Mensch wird. Es kann ein ganzes Leben dauern, bis einer seine Träume umsetzt.

Ostern ist erst ein Anfang. Das wird für uns sichtbar, wenn wir bedenken, dass die Osterzeit 50 Tage dauert, die Fastenzeit nur 40.

Ich wünsche Ihnen ein gesegnetes Osterfest und eine festliche Osterzeit, in der Träume wahr werden.

P. Ludwig Mazur OFM, Pfarrer

PALMSONNTAG

13. April 2025

Palmsonntag

Lesejahr C

1. Lesung: Jesaja 50,4-7

2. Lesung: Philipper 2,6-11

Evangelium: Lukas 19,28-40

Ildiko Zavrakidis

» Während er dahinritt, breiteten die Jünger ihre Kleider auf dem Weg aus. Als er sich schon dem Abhang des Ölbergs näherte, begann die Schar der Jünger freudig und mit lauter Stimme Gott zu loben wegen all der Machttaten, die sie gesehen hatten. Sie riefen: Gesegnet sei der König, der kommt im Namen des Herrn. «

Sonntag	**13.04.**	**Palmsonntag**
Mugg	08:45	Hl. Messe **mit Palmweihe** *nach Meinung*
Ba	09:00	Heilige Messe für die Pfarrei
Klg	09:00	Hl. Messe **mit Palmweihe** *für + Manfred Hümmer, für ++ Ernst Kohlmann und Angehörige, für ++ Cornelia Kraxner, Cäcilie und Friedrich Arnold mit Bruder Georg, für + Christian Koch zum ersten Todestag*
Wich	10:15	Hl. Messe **mit Palmweihe** *für + Rosa Hutzler*
Tüch	10:15	Hl. Messe **mit Palmweihe** *für ++ der Familien Lottes, Hesel und alle Verwandten*
Ba	10:15	**Palmweihe vor dem Pfarrzentrum und Prozession zur Hl. Messe**
Ba	10:30	Hl. Messe *für ++ Josef, Anna und Marius Lang, für + Richard Brendel zum Jahrestag, für ++ Marianne und Albin Götz mit Angehörige, für + Robert Pfaff und lebende und verstorbene Angehörige, für + Kurt Rein*
Ba	14:00	**Bußgottesdienst, anschließend Beichtgelegenheit**
Klg	18:00	Kreuzwegandacht
Wich	18:00	Jugendkreuzweg
Montag	**14.04.**	**Mo der Karwoche**
Klk	08:30	Hl. Messe *für + Frieda Hutzler (Htl.), nach Meinung*
Dienstag	**15.04.**	**Di der Karwoche**
Wich	08:30	Hl. Messe *zur Muttergottes v der immerwährenden Hilfe*
Göß-BRK	15:30	Hl. Messe
Ba	18:00	Hl. Messe **anschließend Beichtgelegenheit nach Bedarf** *nach Meinung, mit der Bitte um eine problemlose Schwangerschaft, für ++ Anna Redel und Eltern Haberberger*

Mittwoch	**16.04.**	**Mi der Karwoche**
Ba	16:00	**Kinderkreuzweg - bei schönem Wetter Treffpunkt an der 1. Station** bei schlechtem Wetter in der Basilika
Ba	18:00	Hl. Messe **anschließend Beichtgelegenheit nach Bedarf** *2. Seelengottesdienst für + Günter Berner, für + Elisabeth Polster (Htl.), für + Ehemann Fritz und ++ Eltern, Geschwister und Angehörige, für ++ Fritz Wagner und Freunde, für ++ Anneliese Robinson und Angehörige, für + Barbara Polster zum Jahrestag (Stadelhofen), für ++ Rudolf Berner (Etzdorf), Familie Müller u. Angeh.*
Donnerstag	**17.04.**	**Gründonnerstag**
Wich	**19:00**	Hl. Messe **- Einsetzungsamt** *nach Meinung*
Ba	**19:00**	**Hl. Messe - Einsetzungsamt - mit Fußwaschung Kommunion kann unter zwei Gestalten empfangen werden** *nach Meinung*
Freitag	**18.04.**	**Karfreitag**
Ba	09:00	Kreuzweg im Freien, bei schlechtem Wetter in der Basilika, **anschließend Beichtgelegenheit**
Wich	09:00	Kreuzweg
Klg	09:00	Kreuzweg
Tüch	09:00	Kreuzweg
Ba	15:00	Liturgie vom Leiden u. Sterben Jesu, **anschl. Grabwache in der Anbetungskapelle in der Klosterkirche bis 19 Uhr**
Wich	15:00	Liturgie vom Leiden u. Sterben Jesu
Ba	19:00	Andacht zu den 7 Worten Jesu am Kreuz
Wich	19:00	Andacht zu den 7 Worten Jesu am Kreuz
Samstag	**19.04.**	**Karsamstag**
Ba	09:00 - 10:00	**Beichtgelegenheit**
Klk	**09:00**	**Grabwache in der Anbetungskapelle 9 Uhr – 21 Uhr**
Ba	14:00 – 15:00	**Beichtgelegenheit**
Wich	20:00	**Osternachtsfeier** *für + Gatten Bernhard Hutzler und Lebende und ++ der Familien Bienöder und Hutzler, zur Danksagung, für ++ Carola und Hermann Betz, Reinhold, Robert und Georg Hutzler, für + Rosina Lang und lebende und ++ Angehörige Lang/Zitzmann, zur immerwährenden Hilfe der Muttergottes für lebende und ++ Eltern und Geschwister Teichmann, für + Sieglinde Podruch*

OSTERSONNTAG

20. April 2025

Ostersonntag

Lesejahr C

1. Lesung: Apostelgeschichte 10,34a.37-43

2. Lesung: 1. Korinther 5,6b-8

Evangelium: Johannes 20,1-9

Ildiko Zavrakidis

» Da gingen Petrus und der andere Jünger hinaus und kamen zum Grab; sie liefen beide zusammen, aber weil der andere Jünger schneller war als Petrus, kam er als Erster ans Grab. Er beugte sich vor und sah die Leinenbinden liegen, ging jedoch nicht hinein. «

Sonntag	**20.04.**	**Hochfest der Auferstehung des Herrn, Ostersonntag**
Ba	06:00	**Auferstehungsfeier**
Mugg	06:00	**Auferstehungsfeier- Patrozinium** *nach Meinung*
Klg	09:00	Hl. Messe mit **mit Speisenweihe** *für ++ Maria und Johann Dörres mit Sohn Gerhard und Ingrid Hübner*
Ba	09:00	Heilige Messe für die Pfarrei **mit Speisenweihe**
Tüch	10:15	Hl. Messe **mit Speisenweihe** *für + Alfred Wächter*
Ba	10:30	Hl. Messe **mit Speisenweihe** *für + Manfred Dörfler, für ++ Eltern Wendler und Brüder, für + Glyn Howells, für + Josef Schneider (Hühnerloh), für ++ Albert und Babette Graf, + Gerhard Arnold und lebende und ++ Angehörige, für ++ Georg Arnold und Sabine Arnold und Angehörige, für ++ Kunigunde und Franz Schmitt mit allen Angehörigen (Sachsendorf)*

Montag	**21.04.**	**Ostermontag**
Mugg	08:45	Hl. Messe *nach Meinung*
Klg	09:00	Hl. Messe musikalisch umrahmt vom Chor Chorios *für ++ Erwin Wölfel und Angehörige, für ++ Josef Hofmann und Angehörige, für ++ Johanna Popp und alle Angehörigen*
Ba	09:00	Hl. Messe *für ++ der Familie Nicklas*
Tüch	10:15	Hl. Messe *nach Meinung*
Wich	10:15	Hl. Messe *nach Meinung*
Ba	10:30	Hl. Messe **musikalisch umrahmt vom Basilikachor, es wird die Missa Brevis D-Dur von P. Bonifaz Stöckl OSB für Soli, Chor und Orchester aufgeführt. Nach dem Gottesdienst bitten wir um Spenden um die Unkosten hierfür zu decken.**

		für ++ Eltern Margareta und Georg Arzt und Bruder Gerhard, für ++ der Familien Backer und Löhr, für ++ Hans und Eltern Fürst, Pater Heinrich, Eltern Schäffner und Pater Luchesius, für ++ Barbara und Georg Sebald, für ++ Maria und Martin Wagner (Etzdorf), für ++ Klaus Hübner, Eltern und Bruder Dennerlein, für ++ der Familien Dziuk, Neuner, Lang
Dienstag	**22.04.**	**Osterdienstag**
Wich	08:30	Hl. Messe *für + Matthias Distler und ++ der Familie Polster*
Ba	18:00	Hl. Messe *für ++ Eltern Hutzler und Brüder, für Lebende und Verstorbene der Familien Debor und Neuberger, für ++ Sieglinde und Alfred Weber, für ++ Hölzel/Wagner*
Mittwoch	**23.04.**	**Ostermittwoch**
Ba	18:00	Hl. Messe *für ++ Baptist und Alois Kraus, für + Lieselotte Wölfel, nach Meinung, für unsere Familie um gute Gesundheit, nach Meinung für meine Kinder mit Familien*
Klg	18:00	Hl. Messe *für + Inge Dressel*
Donnerstag	**24.04.**	**Osterdonnerstag**
Ba	18:00	Hl. Messe *für ++ Bruder Conny und Schwager Helmut und Erhard, für ++ Anton Grüner und Angehörige*
Freitag	**25.04.**	**Osterfreitag**
Ba	08:30	Hl. Messe *für + Fredy Hölzel*
Tüch	18:00	Hl. Messe *zur Danksagung Goldene Hochzeit Distler*
Samstag	**26.04.**	**Ostersamstag**
HL	09:00	Hl. Messe
Ba	14:00	Beichtgelegenheit
Wich	18:00	Hl. Messe (Vorabendmesse) *nach Meinung*
Ba	19:00	Hl. Messe (Vorabendmesse) *2. Seelengottesdienst für + Thomas Sebald und für ++ Eltern Elisabeth und Anton Sebald, für ++ Eltern und Großeltern, für + Frieda Hutzler, für ++ Kunigunda und Friedrich Ammon mit Angehörigen, für ++ Waltraud und Alfred Baier, Monika Wolf und Gerhard Bauernschmitt, für ++ Josef Endres und Angehörige Endres, für ++ Ottmar, Alfons und Eltern Winkler*

Zweiter Sonntag der Osterzeit

27. April 2025

Zweiter Sonntag der Osterzeit

Lesejahr C

1. Lesung: Apg 5,12-16

2. Lesung: Offenbarung 1,9-11a.12-13.17-19

Evangelium: Johannes 20,19-31

Ildiko Zavrakidis

» Da kam Jesus bei verschlossenen Türen, trat in ihre Mitte und sagte: Friede sei mit euch!Dann sagte er zu Thomas: Streck deinen Finger hierher aus und sieh meine Hände! Streck deine Hand aus und leg sie in meine Seite und sei nicht ungläubig, sondern gläubig! Thomas antwortete und sagte zu ihm: Mein Herr und mein Gott! «

Sonntag	**27.04.**	**2. Sonntag der Osterzeit oder Sonntag der göttl. Barmherzigkeit - Weißer Sonntag**
Mugg	08:45	Wortgottesfeier
Ba	09:00	Heilige Messe für die Pfarrei
Tüch	10:15	Hl. Messe *für ++ Schulkameraden/innen des Jahrgangs 1939/40*
Ba	10:30	Hl. Messe **zur Erstkommunion** *für ++ Maria und Gregor Wischnewski, Maria und Georg Zitzmann, Ingeborg Stief*
Montag	**28.04.**	**Hl. Peter Chanel, Märtyrer, hl. Ludwig Maria Grignion de Montfort, Priester**
Ba	10:00	Hl. Messe Dankgottesdienst der Kommunionkinder *nach Meinung* Hierzu sind alle Pfarrangehörigen herzlich eingeladen
Dienstag	**29.04.**	**Hl. Katharina von Siena, Ordensfrau, Kirchenlehrerin, Schutzpatronin Europas**
Wich	08:30	Hl. Messe *nach Meinung*
Ba	18:00	Hl. Messe *für + Reinhard Müller, für + Anna Distler zum Jahrestag und ++ Johann mit Sohn Wendelin, für + Gunda Bayer und ihre ++ Kinder*
Mittwoch	**30.04.**	**Hl. Pius V., Papst**
Ba	18:00	Hl. Messe *für ++ Rudi Dümmler mit Familie, für + Lieselotte Wölfel*
Donnerstag	**01.05.**	**Maria Schutzpatronin v. Bayern**
Ba	07:00	**Weggang zum Bittgang nach Kirchenbirkig, Gottesdienst dort um 9:00 Uhr**
Ba	18:00	Hl. Messe **anschließend Maiandacht** *nach Meinung*
Wich	18:00	Maiandacht

Freitag	**02.05.**	**Gedenktag der hl. Lanze und der hl. Nägel unseres Herrn**
Ba	08:30	Hl. Messe *zu Ehren der Hl. Muttergottes, für ++ Verwandte und Bekannte*
Klk	18:00	Rosenkranz
Klg	18:00	Maiandacht
Etzdorf	19:00	Hl. Messe **Früchteamt - Maiandacht**

Samstag	**03.05.**	**Hl. Philippus und hl. Jakobus, Apostel**
HL	09:00	Hl. Messe
Ba	14:00	Beichtgelegenheit
Ba	19:00	Hl. Messe (Vorabendmesse) *für + Josef Glaser, für ++ Hildegard und Konrad Berner, für ++ des 1. FCN-Fanclub, für + Hans Thürmer zum 25. Todestag*

Dritter Sonntag der Osterzeit

4. Mai 2025

Dritter Sonntag der Osterzeit

Lesejahr C

1. Lesung: Apostelgeschichte 5,27b-32.40b-41

2. Lesung: Offenbarung 5,11-14

Evangelium: Johannes 21,1-19

Ildiko Zavrakidis

» Jesus sagte zu ihnen: Kommt her und esst! Keiner von den Jüngern wagte ihn zu befragen: Wer bist du? Denn sie wussten, dass es der Herr war. Jesus trat heran, nahm das Brot und gab es ihnen, ebenso den Fisch. Dies war schon das dritte Mal, dass Jesus sich den Jüngern offenbarte, seit er von den Toten auferstanden war. «

Sonntag	**04.05.**	**3. Sonntag der Osterzeit**
Ba	07:30	Hl. Messe *für ++ Hans, Hildegard Huppmann und Eltern*
Mugg	08:45	Wortgottesfeier
Ba	09:00	Hl. Messe - Wallfahrtsamt *WA Büchenbach und Trockau*
Wich	10:15	Hl. Messe **Floriansgottesdienst** *für + Karl-Heinz Igl zum Jahrestag, für Lebende und ++ der Familien Körber und Vogler, für + Mutter Margareta Bauernschmitt*
Ba	10:30	Hl. Messe *für ++ Georg und Renate Klaus (Htl.), für ++ Fritz und Gunda Heinlein (Leutzdorf), für ++ Erhard und Margarete Krause, für + Heinz Hauenstein, für + Klaus Hübner zum Jahrtag, für + Loni König (38)*
Gö PZ	10:30	Kleinkindergottesdienst
Ba	14:00	Maiandacht
Wich	18:00	Maiandacht
Ba	19:00	Hl. Messe *nach Meinung*

Beichtgelegenheiten zu Ostern

Sonntag,	13.04.2025	Bußgottesdienst im Anschluss daran Beichtgelegenheit
Dienstag,	15.04.2025	im Anschluss an den 18 Uhr Gottesdienst
Mittwoch,	16.04.2025	im Anschluss an den 18 Uhr Gottesdienst
Freitag,	18.04.2025	nach dem Kreuzweg im Freien ca. 10:00 Uhr -11:00 Uhr
Samstag,	19.04.2025	9 Uhr - 10 Uhr und 14 Uhr - 15 Uhr

Einladung an alle Kinder zum Osterbasteln - Ratschen

Herzliche Einladung an alle Kinder zum Osterbasteln! Wir treffen uns am **Mittwoch, 16.04.2025 nach dem Kinder- und Jugendkreuzweg** im Pfarrheim und basteln und gestalten Osterkerzen. Wer Lust hat mitzumachen, einfach kurz bei Stefanie Bezold (Tel. 0174/8176023) anmelden. Wir suchen Kinder und Jugendliche fürs „Ratschen“ an den Kartagen. Wer mitmachen möchte, bitte bei Stefanie Bezold, Tel. 0174/8176023 melden!

Kinder- und Jugendkreuzweg 2025

Am **Mittwoch, den 16.04.2025 um 16 Uhr** laden wir besonders die Kinder und Jugendlichen ein um gemeinsam einen Kreuzweg zu beten. Bei schönem Wetter findet der Kreuzweg draußen statt. (Treffpunkt: 1. Kreuzwegstation)

Gründonnerstag, 17.04.2025 Einsetzungsamt in Gößweinstein und Wichsenstein

Es findet um 19 Uhr in der Basilika die Messe vom Letzten Abendmahl, das Einsetzungsamt, statt. Pfarrer Pater Ludwig Mazur, OFM, wird nach der Predigt, wie im Evangelium nach Johannes, 12 Frauen und Männern die Füße waschen. Nach dem Schlussgebet wird das Allerheiligste in einer Prozession des liturgischen Dienstes durch die Basilika in den Tabernakel am Kreuzaltar übertragen. Dort besteht dann auch die Möglichkeit der Anbetung.
In der **Pfarrei St. Erhard in Wichsenstein findet um 19 Uhr** das Einsetzungsamt statt.

Grabwache in der Anbetungskapelle in der Klosterkirche

Herzliche Einladung zur Grabwache in die Anbetungskapelle.
Grabwache am Karfreitag: 15:00 Uhr Karfreitagsliturgie in der Basilika im Anschluss daran bis 19.00 Uhr Grabwache
Grabwache am Karsamstag: 09:00 Uhr – 21:00 Uhr

Osterlichterverkauf

Es werden vor den Osternachtsfeiern kleine Osterbecherkerzen zum Preis von 2 € angeboten. Ebenso wurden wieder selbstgestaltete Osterkerzen gebastelt. Diese werden an Ostern in der Basilika zum Preis von 5 € verkauft.

Segnung der Speisen

Bei den Osternachtsfeiern sowie bei allen Gottesdiensten am Ostersonntag werden in den Pfarreien Gößweinstein und Wichsenstein und den Filialen die Speisen gesegnet.

Basilikachor

Der Gottesdienst am Ostermontag, den 21.04.2025 um 10:30 Uhr wird **musikalisch umrahmt vom Basilikachor, es wird die Missa Brevis D-Dur von P. Bonifaz Stöckl OSB für Soli, Chor und Orchester aufgeführt.** Über eine kleine Spende am Ende der Messe an den Ausgängen würden wir uns sehr freuen.

Sommerordnung ab 01.05.2025 in der Basilika

Ab 01.05.2025 beginnt in der Basilika Gößweinstein wieder die Sommerordnung für die Gottesdienste.

Wochentage: 18:00 Uhr am Dienstag, Mittwoch und Donnerstag
Samstag: 19:00 Uhr Vorabendgottesdienst
Sonntag: 07:30 Uhr, 09:00 Uhr, 10:30 Uhr Eucharistiefeier
14:00 Uhr Andacht, 19:00 Uhr Eucharistiefeier

Früchteämter und Bittgänge in den Pfarrgemeinden

In diesem Jahr haben wir die Früchteämter wie folgt eingeteilt. Dazu sind Alle, ob noch in Arbeitskleidung oder festlich gekleidet, herzlich eingeladen. Ich würde mich sehr freuen, wenn das Angebot angenommen wird.

Ihr Pfarrer Pater Ludwig Mazur OFM

Datum		Uhrzeit	Früchteämter / Maiandachten
Fr	02.05.25	19.00 Uhr	Etzdorf/Türkelstein
Mo	05.05.25	19.00 Uhr	Leutzdorf
Di	06.05.25	19.00 Uhr	Bösenbirkig
Di	06.05.25	19.00 Uhr	Sachsendorf
Mi	07.05.25	19.00 Uhr	Moritz/Behringersmühle
Mi	07.05.25	19.00 Uhr	Hartenreuth
Do	08.05.25	19.00 Uhr	Stadelhofen
Fr	09.05.25	19.00 Uhr	Allersdorf
Mo	12.05.25	19.00 Uhr	Leimersberg
Di	13.05.25	08.30 Uhr	Wichsenstein f. d. Pfarrei
Fr	16.05.25	19.00 Uhr	Hühnerloh
Mi	21.05.25	18.00 Uhr	Kleingesee
Mo	26.05.25	19.00 Uhr	Kohlstein und Tüchersfeld

Bittgänge:

01.05.2025	07.00 Uhr	Bittgang nach Kirchenbirkig
26.05.2025	18.00 Uhr	Bittgang Tüchersfeld nach Kohlstein, dort Früchteamt
27.05.2025	18.00 Uhr	Bittgang Tüchersfeld nach Gößweinstein
28.05.2025	18.00 Uhr	Bittgang Gößweinstein nach Tüchersfeld
30. und 31.05.2025		Fußwallfahrt nach Vierzehnheiligen
01.06.2025		Fußwallfahrt Wichsenstein nach Gößweinstein
26.07.2025		Fußwallfahrt nach Weilersbach

Basilika Gößweinstein – Umgestaltung der Beichtkapelle

Wir sind weiterhin auf Ihre Spendenbereitschaft angewiesen. Wir bedanken uns jetzt schon dafür und sagen auch allen, die uns bisher unterstützt haben, ein herzliches „Vergelt´s Gott“. Hierfür können Sie unser Spendenkonto Basilika IBAN DE 44 7635 1040 0020 7142 00, BIC BYLADEM1FOR verwenden. Bitte geben Sie im Verwendungszweck „Beichtkapelle“ an. Spendenquittungen können gerne ausgestellt werden. Für die bereits eingegangenen Spenden von 2 x 500 € bedanken wir uns herzlich. Vergelt´s Gott.

Ihr Pfarrer Pater Ludwig Mazur OFM

Maiandachten in der Basilika

Im Mai finden im Anschluss an die 18 Uhr Gottesdienste am Dienstag und Mittwoch und Sonntag um 14 Uhr Maiandachten statt.

Kleinkindergottesdienst

Am **Sonntag, den 04.05.2025** findet um 10:30 Uhr der nächste Kindergottesdienst im Pfarrzentrum Gößweinstein statt. Dazu sind alle Kinder herzlich eingeladen.
Wir freuen uns auf Euch! Euer KiGo-Team

Einladung zum Seniorentreffen in Wichsenstein

Am **Mittwoch, den 23.04.2025 ab 14.00 Uhr** findet wieder unser beliebtes Seniorentreffen im Pfarrhaus statt. Dazu möchten wir alle Seniorinnen und Senioren unserer Pfarrgemeinde Wichsenstein ganz herzlich einladen. Verbringen wir gemeinsam einen schönen Nachmittag bei Kaffee & Kuchen und guter Unterhaltung.

Frauenbund Gößweinstein

Unsere **Mitgliederversammlung des Frauenbundes** findet am **Dienstag, den 29. April 2025 um 19.00 Uhr im Gasthof Stern in Gößweinstein** statt. Wir laden alle Mitglieder herzlich dazu ein und freuen uns auf eine zahlreiche Teilnahme.

Gemeinsam statt einsam

Einladung an alle Seniorinnen und Senioren unserer Pfarrgemeinde
Am **Donnerstag, den 24. April um 14.30 Uhr** laden wir Sie herzlich zum Seniorennachmittag ins Gasthaus Zitzmann-Benning in Moritz ein.
Jeden 1. Mittwoch im Monat findet um 15.00 Uhr, im Gasthaus Fränkische Schweiz in Gößweinstein unser „Kränzlein“ statt. Dieses Treffen für pflegende Angehörige, bei dem Birgit Pohl von der Diakonie Beratungsstelle in Forchheim mit dabei ist, soll unterstützen und beraten bei Fragen rund um die Pflege. Wo bekomme ich Unterstützung? Wie läuft das mit der Einstufung? Welche Entlastungsangebote gibt es? Dies sind nur einige Themen die im täglichen Umgang mit pflegebedürftigen Angehörigen anfallen, wir hören zu und suchen gemeinsam nach Lösungen. Wer eine Fahrgelegenheit braucht, meldet sich bei Hermine Haas: 09242/552 (bitte auf den Anrufbeantworter sprechen).

Auf Ihr Kommen freut sich der Helferkreis Gemeinsam statt einsam

Bittgang nach Kirchenbirkig

Herzliche Einladung ergeht zum Bittgang am **Donnerstag, den 01.05.2025**, nach Kirchenbirkig. Wir treffen uns um 7:00 Uhr vor der Basilika. Der Gottesdienst beginnt um 9:00 Uhr nach unserer Ankunft, die Rückkehr in Gößweinstein: ca. 12:45 Uhr. Alle Pfarrangehörigen, die den Fußmarsch nicht auf sich nehmen können, sind zum Gottesdienst herzlich eingeladen.

Fußwallfahrt nach Vierzehnheiligen 2025

Die Fußwallfahrt nach Vierzehnheiligen findet vom Freitag, 30.05.2025 bis zum Samstag, 31.05.2025 wie gewohnt am Wochenende nach Christi Himmelfahrt statt. Anmeldungen zur Wallfahrt sollten per E-Mail oder telefonisch beim Wallfahrtsleiter Georg Schäffner (georg.schaeffner@gmx.de oder Tel.: 09242/1463) erfolgen. Nähere Einzelheiten können der Homepage der Pfarrei (pfarrgemeinde-goessweinstein.de) entnommen werden.

Katholische Landvolkbewegung (KLB)

Das Bildungswerk e.V. der Katholischen Landvolkbewegung (KLB) der Erzdiözese Bamberg lädt alle interessierten Frauen zum Frauenfrühstück in den Gasthof Stern, Gößweinstein, am **Donnerstag, den 08. Mai 2025**, ab 9:00 Uhr (Kosten für das Frühstück: 11,00 €) herzlich ein. Die Kräuterfee Carola Kubik referiert zum **Thema: „Alles neu macht der Mai“.** Dieser Vormittag bietet die Möglichkeit Erfahrungen auszutauschen, neue Kontakte zu knüpfen, alte Kontakte zu erneuern und gemeinsam einige unterhaltsame, interessante und abwechslungsreiche Stunden zu verbringen. Kleinkinder können gerne mitgebracht werden.
Das nächste Frauenfrühstück findet am Donnerstag, den 12. Juni 2025 statt. Nähere Informationen & Anmeldung bei: Anita Distler ☎ 09242 1644 oder
Sabine Neuner ☎ 09242 7262. ***Wir freuen uns auf Ihr Kommen!***

Vorankündigung Frühlingskonzert im Fürstensaal - Pfarrhaus Gößweinstein

Am **Freitag, den 9.5.2025** findet um 18 Uhr ein Konzert im Fürstensaal statt. Hierzu ergeht herzliche Einladung.

Ausführende:

Ursula Haeggblom – Flöte
Eva Sohni-Wengoborski – Violine
Claudia Hoedl-Cabadaic – Violoncello
Georg Schäffner – Klavier

Öffnungszeiten Wallfahrtsmuseum und Klosterladen

Das Wallfahrtsmuseum und der Klosterladen haben ab Palmsonntag bis einschließlich 01.11. folgende Öffnungszeiten:

Mittwoch:	14:00 Uhr – 17:00 Uhr
Donnerstag, Samstag, Sonntag und Feiertage	10:00 Uhr – 17:00 Uhr
Freitag:	9:00 Uhr – 17:00 Uhr

Montag und Dienstag geschlossen

Zeichenerklärung:

Ba:	Basilika
Klg:	Kleingesee
Tüch:	Tüchersfeld
Mugg:	Muggendorf
Wich:	Wichsenstein
Klk:	Klosterkirche
Kl.-Kap.:	Kapelle des Klosters
Gö-Pz.:	Pfarrzentrum
Mugg-BRK:	BRK-Heim Muggendorf
Göß-BRK:	BRK-Heim Gößweinstein
HL:	Haus Loretto
WA:	Wallfahrtsgottesdienst
Htl:	Hinterlegungsmesse

Spendenkonto Klosterkirche
IBAN: DE43 7635 1040 0020 7142 18
BIC: BYLADEM1FOR

Spendenkonto Basilika
IBAN: DE44 7635 1040 0020 7142 00
BIC: BYLADEM1FOR

St. Erhard Wichsenstein
IBAN: DE49 7639 1000 0006 1106 65
BIC: GENODEF1FOH

Messbestellungen
IBAN: DE25 7639 1000 0006 0239 91
BIC: GENODEF1FOH

Reguläre Beichtgelegenheiten in der Basilika:
Samstag: 14.00 Uhr – 15.00 Uhr
(Festtage können ggf. abweichen)

Kath. Pfarramt Gößweinstein
Balthasar-Neumann-Straße 2
91327 Gößweinstein

Telefon:	0 92 42 / 2 64
Fax:	0 92 42 / 18 33
Kontaktdaten Pfr. Pater Ludwig Mazur OFM und Kloster:	0151/54325328
Telefon Mesner Daniel Herppich:	0175/7574508

www.pfarrgemeinde-goessweinstein.de
basilika.goessweinstein@erzbistum-bamberg.de

Öffnungszeiten:

Montag:	geschlossen
Dienstag:	08.30 Uhr – 12.00 Uhr 13.00 Uhr – 16.00 Uhr
Mittwoch:	08.30 Uhr – 12.00 Uhr
Donnerstag:	08.30 Uhr – 12.00 Uhr 13.00 Uhr – 16.00 Uhr
Freitag:	08.30 Uhr – 12.00 Uhr

Sprechzeiten des Pfarrers
nach telefonischer Vereinbarung

Redaktionsschluss für die nächste Gottesdienstordnung ist am Dienstag, 29.04.2025