

Die Brücke

www.st-elisabeth-osnabrueck.de

149. Pfarrbrief | 24. Juni - 25. August 2024

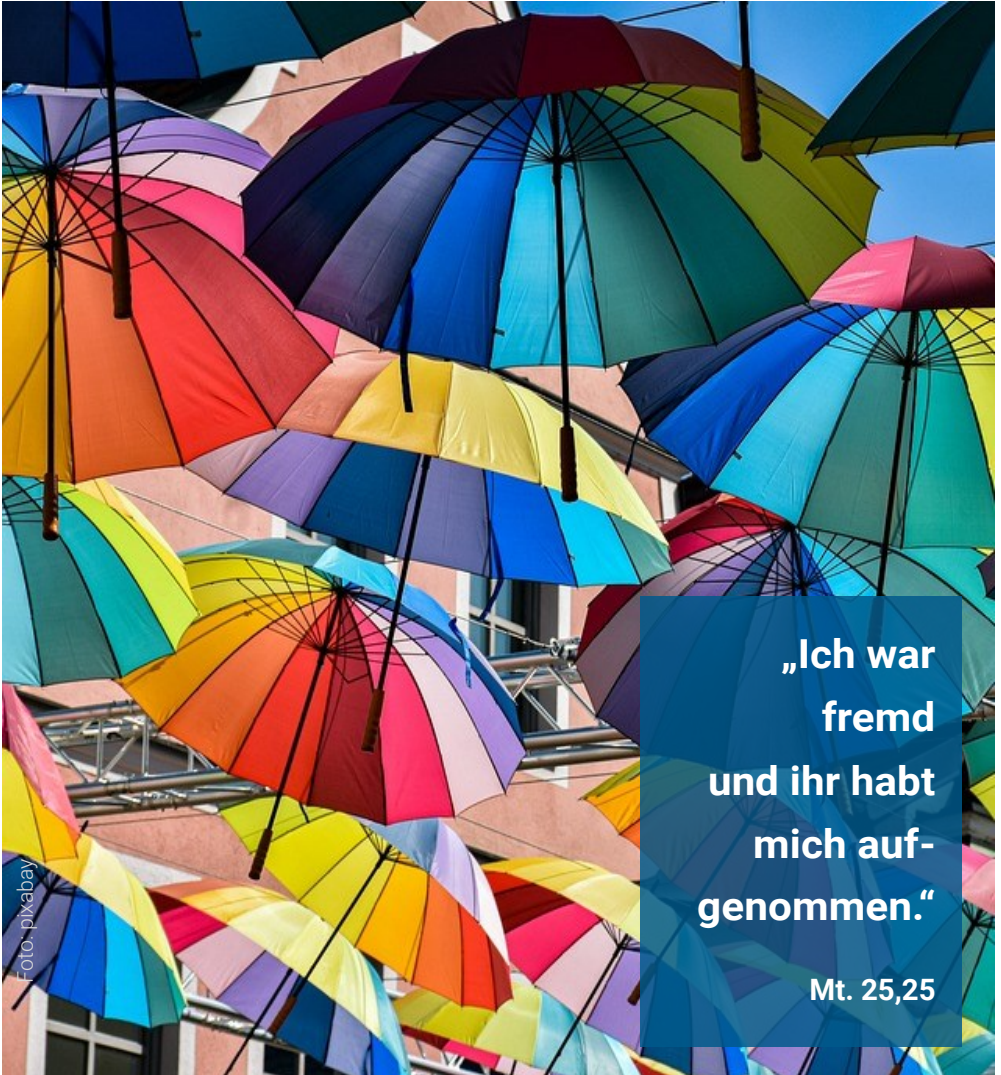

**„Ich war
fremd
und ihr habt
mich auf-
genommen.“**

Mt. 25,25

Gottesdienstordnung

2

| Datum | St. Josef |
|--|--|
| Dienstag, 25.6. | 8.30 Werktagmesse † Paula Worpenberg |
| Mittwoch, 26.6. | |
| Donnerstag, 27.6. | |
| Freitag, 28.6. | |
| Samstag, 29.6. | 16.15 Beichtgelegenheit 17.00 Vorabendmesse LV Fam. Kavermann/Rolfes |
| Sonntag, 30.6. 13. Sonntag im Jahreskreis Koll: Für den Heiligen Vater | |
| Dienstag, 2.7. | 8.30 Werktagmesse †† Luzie und Ludwig Kuzior |
| Mittwoch, 3.7. | |
| Donnerstag, 4.7. | |
| Freitag, 5.7. | |
| Samstag, 6.7. | 16.15 Beichtgelegenheit 17.00 Vorabendmesse Jahresmesse † Martin Gösmann; † Lydia Ressel, † Joachim Schymainda, † Alfred Ressel, † Peter Ressel, † Beate Sieber, † Paul Ressel |
| Sonntag, 7.7. 14. Sonntag im Jahreskreis Koll: Aufgaben der Gemeinde | |
| Dienstag, 9.7. | 8.30 Werktagmesse †† Luzie und Ludwig Kuzior |
| Mittwoch, 10.7. | |
| Donnerstag, 11.7. | |
| Freitag, 12.7. | |

24. Juni bis 12. Juli

3

| St. Wiho | St. Elisabeth |
|--|--|
| | |
| 8.30 Werktagmesse | |
| | 8.30 Werktagmesse |
| | 17.30 Beichtgelegenheit 18.00 Abendmesse |
| 10.00 Gottesdienst der rum.-orth. Gemeinde | |
| 18.15 Vorabendmesse † Regina Magiera; † Peter Epheser; †† Ursel u. Heinz Elbersgerd, Ele Hösker | |
| 10.00 Gottesdienst der rum.-orth. Gemeinde | 10.00 Hochamt |
| | |
| 8.30 Werktagmesse | |
| | 8.30 Werktagmesse |
| | 17.00 Eucharistische Anbetung 17.30 Beichtgelegenheit 18.00 Abendmesse † Detlef Loxtermann |
| 10.00 Taufe in der rum.-orth. Gemeinde | |
| 18.15 Vorabendmesse | |
| 10.00 Gottesdienst der rum.-orth. Gemeinde | 10.00 Hochamt † José dos Santos 11.30 Taufe |
| | |
| 8.30 Werktagmesse † Siegfried Bez | |
| | 8.30 Werktagmesse † Dr. Werner Schmitz |
| | 17.30 Beichtgelegenheit 18.00 Abendmesse |

Gottesdienstordnung

4

| Datum | St. Josef |
|---|--|
| Samstag, 13.7. | 16.15 Beichtgelegenheit 17.00 Vorabendmesse LV Fam. Kavermann/Rolfes; † Paul Landwehr; † Peter Joachim Kussin |
| Sonntag, 14.7. <u>15. Sonntag im Jahreskreis</u> Koll: Förderung ökologischer Maßnahmen | 11.30 Taufe von Tim Hörnschemeyer |
| Dienstag, 16.7. | 8.30 Werktagmesse †† Luzie und Ludwig Kuzior |
| Mittwoch, 17.7. | |
| Donnerstag, 18.7. | |
| Freitag, 19.7. | |
| Samstag, 20.7. | 16.15 Beichtgelegenheit 17.00 Vorabendmesse † Helmut Maiwald |
| Sonntag, 21.7. <u>16. Sonntag im Jahreskreis</u> Koll: Aufgaben der Gemeinde | |
| Dienstag, 23.7. | 8.30 Werktagmesse †† Luzie und Ludwig Kuzior |
| Mittwoch, 24.7. | |
| Donnerstag, 25.7. | |
| Freitag, 26.7. | |
| Samstag, 27.7. | 16.15 Beichtgelegenheit 17.00 Vorabendmesse † Helmut Maiwald |
| Sonntag, 28.7. <u>17. Sonntag im Jahreskreis</u> Koll: Aufgaben der Gemeinde | |
| Dienstag, 30.7. | 8.30 Werktagmesse †† Luzie und Ludwig Kuzior |
| Mittwoch, 31.7. | |

13. Juli bis 31. Juli

5

| St. Wiho | St. Elisabeth |
|---|--|
| 18.15 Vorabendmesse | |
| 10.00 Gottesdienst der rum.-orth. Gemeinde | 10.00 Hochamt |
| | |
| 8.30 Werktagmesse | |
| 19.00 Anbetung | 8.30 Werktagmesse †† Luzie und Ludwig Kuzior |
| | 10.45 Hl. Messe im Bonnhaus 17.30 Beichtgelegenheit 18.00 Abendmesse |
| 18.15 Vorabendmesse † Siegfried Bez | |
| | 10.00 Hochamt |
| | |
| 8.30 Werktagmesse † Peter Epheser | |
| | 8.30 Werktagmesse |
| | 17.30 Beichtgelegenheit 18.00 Abendmesse |
| 18.15 Vorabendmesse †† Ursel u. Heinz Elbersgerd, Ele Hösker | |
| 15.00 Taufe | 10.00 Hochamt |
| | |
| 8.30 Werktagmesse | |

Gottesdienstordnung

6

| Datum | St. Josef |
|---|--|
| Donnerstag, 1.8. | |
| Freitag, 2.8. | |
| Samstag, 3.8. | 16.15 Beichtgelegenheit 17.00 Vorabendmesse †† Helene und Theodor Werner, † Margarete Denker |
| Sonntag, 4.8. <u>18. Sonntag im Jahreskreis</u> Koll: Beratungsstellen im Bistum | |
| Dienstag, 6.8. | 8.30 Werktagsmesse †† Luzie und Ludwig Kuzior |
| Mittwoch, 7.8. | |
| Donnerstag, 8.8. | |
| Freitag, 9.8. | 17.00 Einschulungsgottesdienst der 1. Klassen |
| Samstag, 10.8. | 16.15 Beichtgelegenheit 17.00 Vorabendmesse |
| Sonntag, 11.8. <u>19. Sonntag im Jahreskreis</u> Koll: Aufgaben der Gemeinde | |
| Dienstag, 13.8. | 8.30 Werktagsmesse † Georg Worpenberg; †† Luzie und Ludwig Kuzior |
| Mittwoch, 14.8. | |
| Donnerstag, 15.8. | |
| Freitag, 16.8. | |

1. August bis 16. August

7

| St. Wiho | St. Elisabeth |
|---|--|
| | 8.30 Werktagsmesse |
| | 17.00 Eucharistische Anbetung 17.30 Beichtgelegenheit 18.00 Abendmesse † Detlef Loxtermann |
| 18.15 Vorabendmesse | 11.00 Üben für die Einführungsmesse |
| | 10.00 entfällt 15.00 Taufe 17.00 Hochamt zur Einführung von Pfarrer Dr. Coffi Akakpo |
| | 9.30 Einschulungsgottesdienst der Montessorischule |
| 8.30 Werktagsmesse | |
| | 8.30 Werktagsmesse |
| 18.00 Beichte und Krankensalbung in der rum.-orth. Gemeinde | 17.30 Beichtgelegenheit 18.00 Abendmesse |
| 8.15 Einschulungsgottesdienste der Grundschule Hellern 9.15 in der Martinskirche 10.15 | 10.00 Einschulungsgottesdienst der Elisabethschule |
| 18.15 Vorabendmesse | |
| 10.00 Gottesdienst der rum.-orth. Gemeinde | 10.00 Hochamt |
| | |
| 8.30 Werktagsmesse 20.00 Gottesdienst der rum.-orth. Gemeinde | |
| 19.00 Anbetung | 8.30 Werktagsmesse †† Luzie und Ludwig Kuzior |
| | 10.00 Einschulungsgottesdienst der Rückerschule 10.45 Hl. Messe im Bonnushaus 17.30 Beichtgelegenheit 18.00 Abendmesse |

| Datum | St. Josef |
|--|---|
| Samstag, 17.8. | 16.15 Beichtgelegenheit 17.00 Vorabendmesse † Lydia Ressel, † Joachim Schymainda, † Alfred Ressel, † Peter Ressel, † Beate Sieber, † Paul Ressel; † Irmgard Hoffmann |
| Sonntag, 18.8. <u>20. Sonntag im Jahreskreis</u> Koll: Für die Diaspora | 10.00 Ökumenischer Gottesdienst mit dem Reitverein Hasbergen auf dem Festplatz in der Haslage |
| Dienstag, 20.8. | 8.30 Werktagmesse †† Luzie und Ludwig Kuzior |
| Mittwoch, 21.8. | |
| Donnerstag, 22.8. | |
| Freitag, 23.8. | |
| Samstag, 24.8. | 16.15 Beichtgelegenheit 17.00 Vorabendmesse, anschl. „Turmgeflüster“ (vorbereitet von der KjG) |
| Sonntag, 25.8. <u>21. Sonntag im Jahreskreis</u> Koll: Aufgaben der Gemeinde | |

Informationen für alle drei Gemeinden

CHRONIK

Aus unserer Pfarrei verstarben:

St. Elisabeth

Ralf Nahrman, 56 Jahre
Hubert Prues, 79 Jahre

St. Wiho

Josef Schröer, 81 Jahre

St. Josef

Walburga Dünheuft, 80 Jahre
Werner Dünheuft, 79 Jahre
Elisabeth Lutterbeck, 72 Jahre

Herr, schenke ihnen ein Leben in Fülle bei Dir.

VERANSTALTUNGEN

UND HINWEISE

Pfarrgemeinderat:

Mo, 5.8., 19.00 Uhr Vorstandssitzung im Gemeindehaus St. Elisabeth

Mi, 21.8., 19.30 Uhr gesamt PGR im Gemeindehaus St. Josef

Kirchenvorstand:

Mo, 12.8., 18.00 Uhr Personalausschuss im Gemeindehaus St. Elisabeth

Haushaltsplan der Pfarrei:

Der Plan liegt von Mo, 19.8. bis Fr, 30.8., im Pfarrbüro St. Elisabeth aus und kann zu den Öffnungszeiten des Büros gerne eingesehen werden.

| St. Wiho | St. Elisabeth |
|--|--|
| 18.15 Vorabendmesse | |
| 10.00 Gottesdienst der rum.-orth. Gemeinde | 10.00 Hochamt |
| | |
| 8.30 Werktagmesse | |
| | 8.30 Werktagmesse |
| | 17.30 Beichtgelegenheit 18.00 Abendmesse |
| 18.15 Vorabendmesse | |
| 10.00 Gottesdienst der rum.-orth. Gemeinde | 10.00 Open-Air Familienmesse im Garten des Kindergartens |
| 15.00 Taufe | |

Informationen für alle drei Gemeinden

Öffnungszeiten der Pfarrbüros:

In den Sommerferien von Mo, 24.6., bis Fr, 2.8., gelten folgende Öffnungszeiten:

St. Elisabeth:

Di, 15.30 - 17.30 Uhr
Mi, 9.00 - 12.00 Uhr
Do, 9.00 - 12.00 Uhr

St. Josef:

Das Pfarrbüro ist geschlossen: 24.6.- 5.7. | 15.-19.7. | 29.7.- 4.8.

Wir wünschen schöne und sonnige Ferien!



HERZLICH WILLKOMMEN PFARRER COFFI AKAKPO!



Pastor Coffi Akakpo kommt zum **1. August 2024 als neuer Pfarrer in unsere Pfarrei**. Zunächst noch als Pfarradministrator, bis unser neuer Bischof Dominicus Meier ihn fest zum Pfarrer ernennen kann.

Am **Sonntag, 4. August 2024**, möchten wir um 17.00 Uhr im Hochamt in St. Elisabeth Pastor Coffi Akakpo begrüßen und einführen.

Anschließend laden wir herzlich ein zu einem Empfang in das Gemeindehaus, wo Sie den neuen Pfarrer persönlich kennenlernen können.

Wir werden dafür den Grill anwerfen und zum gemeinsamen Abendessen Würstchen grillen.

Wir würden uns sehr freuen, wenn Sie ein bisschen Fingerfood dazu beisteuern könnten - bitte keine Salate, so viel Besteck haben wir nicht...

Gemeindefahrt nach Schottland

Abfahrt ist am Di, 25.6., um 8.00 Uhr ab St. Josef mit dem Bus. Die Reisegruppe setzt von Amsterdam mit der Fähre nach Newcastle über. In Schottland sind dann 6 Tage voller touristischer Highlights geplant:

Die schottische Hauptstadt Edinburgh, die Städte Dunfermline und Glasgow, die Gegend des Vale of Glencoe, ein Whisky-Tasting im Speyside Tal, der Ort Inverness, eine Schiffsfahrt auf dem berühmten Loch Ness, die Highlands und die Isle of Skye.

Die Reisegruppe kommt am Di, 2.7., wieder zurück. Wir wünschen allen eine gute und interessante Reise!

Wir sind auf Instagram!

Ab dem 1. Juli 2024 können Sie der Pfarrei St. Elisabeth auch auf Instagram folgen. Wir sind zu finden unter

stelisabeth_os

Schauen Sie doch gerne vorbei!



ERSTKOMMUNION- VORBEREITUNG

Info-Elternabend:

Mi, 28.8., 20.00 Uhr in St. Wiho
Bitte überlegen Sie als Eltern auch, ob Sie als Katechetin oder Katechet die Kinder auf ihrem Weg zur Erstkommunion begleiten möchten.

Das Fest der Erstkommunion feiern wir im kommenden Jahr:

St. Wiho: So, 27. April 2025

St. Elisabeth: So, 4. Mai 2025

St. Josef: So, 11. Mai 2025

FIRMVORBEREITUNG

Erster Info-Abend:

Mi, 4.9., 18.00 Uhr im Gemeindehaus St. Elisabeth

Die Firmung feiern wir im kommenden Jahr am Sa, 14. Juni 2025 im Dom St. Petrus in Osnabrück.



Treffen der Gruppenleiter:

St. Wiho: Mo, 5.8., um 18.30 Uhr

St. Elisabeth: Do, 15.8., um 19.00 Uhr

St. Josef: jeden Do um 19.30 Uhr

Jugendchor in St. Wiho:

In St. Wiho gibt es einen neu gegründeten Chor für Jugendliche. Proben sind alle 14 Tage donnerstags um 19.00 Uhr im Jugendkeller. Alle singbegeisterten Jugendlichen sind herzlich willkommen!

ELTERNZEIT

Liebe Gemeinde,

wie die meisten von Ihnen sicher mitbekommen haben, erwarten mein Mann und ich unser zweites Kind. Deswegen bin ich ab Di, 18.6., im Mutterschutz. Nach meiner Elternzeit werde ich, voraussichtlich im nächsten Sommer/Herbst, wieder nach St. Elisabeth zurückkehren.

Meine Aufgaben werden von Pater Vijay übernommen.

Ich wünsche euch und Ihnen eine schöne Sommerzeit und ich freue mich schon darauf, im nächsten Jahr wieder mit euch und Ihnen zusammenzuarbeiten.

Johanna Richter



ABSCHIED VON PASTOR PLIESCH

Am Sonntag, 9. Juni, haben wir Pastor Pliesch im Hochamt in St. Elisabeth verabschiedet. Er hatte 12 Jahre in unserer Pfarrei als Pastor seinen Dienst versehen. Die Kirche war voll und der Gottesdienst mit viel Musik und persönlichen Ansprachen sehr feierlich. Die Fotos geben hoffentlich einen kleinen Eindruck davon.

Pastor Pliesch wird nun eine kleine Auszeit nehmen und dann ab 1. Oktober im Emsland in der Pfarreiengemeinschaft „Maria Magdalena“ eine neue Stelle antreten. Zu dieser Pfarreiengemeinschaft gehören die Kirchengemeinden St. Vitus in Dörpen, St. Antonius in Dersum und St. Petrus in Ketten in Heede.

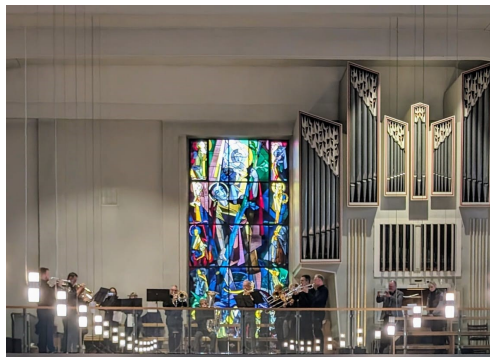

VERANSTALTUNGEN UND HINWEISE

Taufelternabend:

Mi, 14.8., 20.15 Uhr im Gemeindehaus

Termine für Senioren im Gemeindehaus:

Do, 9.30 - 10.30 Uhr Seniorensport

Do, 15.00 - 17.00 Uhr Seniorentreff

Fr, 10.30 - 12.00 Uhr Seniorentanz am 1. und 3. Freitag im Monat

60 drunter & drüber

Mi, 17.7., 15.00 Uhr Altstadtführung mit Herrn Aehlen. Treffpunkt ist am Domplatz

Mi, 21.8., 17.00 Uhr Grillfest im Gemeindehaus

Kfd:

Do, 4.7., und Do, 1.8., Morgenrunde nach der Werktagsmesse ab 9.15 Uhr im Gemeindehaus: Einladung an alle Interessierten zu einem gemeinsamen Austausch im Sinne des „Bibel-Teilens“. Wir entdecken das Evangelium für uns und kommen dazu miteinander ins Gespräch.



Open-Air Familienmesse:

So, 25.8., 10.00 Uhr mit Spontanchor im Garten des Kindergartens.

Der Chor trifft sich um 9.15 Uhr zum Üben - alle Singbegeisterten sind herzlich eingeladen, mitzusingen!

Im Anschluss ist wieder Kirchenkaffee im Garten des Kindergartens mit Spielmöglichkeiten für alle Kinder. Bei Regen weichen wir in die Kirche aus.

Zeltlager Elli-Lager:

Sa, 22.6., 13.00 Uhr Reisesegen und Abfahrt ab St. Wiho nach Nieheim bei Höxter. So, 30.7., ca. 12.00 Uhr Rückkehr des Zeltlagers, der Bus hält wieder an der St. Wiho-Kirche.

Informationen für St. Wiho

VERANSTALTUNGEN UND HINWEISE

Offener Frauenkreis St. Wiho:

Mi, 3.7. und Mi, 7.8., nach der Werktagsmesse gemeinsames Frühstück bei Wellmann, Lengericher Landstraße 2. Die Anmeldeleiste liegt eine Woche vorher in der Kirche aus.

Senioren:

Mi, 14.8., 15.30 Uhr Gottesdienst und Gespräch mit Pater Vijay OFM in der Martinskirche

Die Gruppe der Senioren in St. Wiho sucht eine Leitung - Frau Lepper zieht im Sommer um und muss die Gruppe leider abgeben. Wer Zeit und Interesse hat, melde sich gerne im Pfarrbüro!

Kinderchor „Cantinis“:

Der Kinderchor „Cantinis“ probt wieder donnerstags um 16.30 Uhr im Jugendkeller von St. Wiho. In den Schulferien finden keine Proben statt.

TELGTER WALLFAHRT AM 6./7. JULI 2024

Das Leitwort der diesjährigen 172. Osnabrücker Wallfahrt nach Telgte steht unter dem Motto „Geh' mit uns...“. Jede/r der/die teilnehmen möchte, kann an den bekannten Raststätten (siehe unter www.wallfahrt-nach-telgte.de/Termine und Wegstrecke) dazukommen. Das Gepäck kann gegen eine kleine Gebühr am Sutthäuser **Wagen Nr. 12** abgegeben werden.

Es besteht auch die Möglichkeit, eine Teilstrecke auf dem Wagen zurückzulegen, falls die Füße eine Pause brauchen. Am Samstagmorgen findet auch eine Pilgermesse um 2.30 Uhr in Sutthausen „Maria, Königin des Friedens“ mit anschließendem Frühstück statt. Danach fahren wir nach Oesede, um uns dort um 4.30 Uhr der Wallfahrt anzuschließen.

Für weitere Informationen stehe ich gern zur Verfügung: Hartmut Ehrenbrink, Tel. 05405-1608

Trecker aufbauen: Donnerstag, 4. Juli ab 15.00 Uhr bei Familie Appelbaum.

**RÜCKBLICK
FRONLEICHNAM**

Herzlichen Dank an die Kommunionkinder, die anlässlich unseres Fronleichnamsgottesdienstes schon vormittags mit Blumen und Blüten ausgestattet nach Hasbergen gekommen sind und diesen wunderschönen Blumentepich in der Kirche gestaltet haben.

Im Anschluss an den Gottesdienst, bei dem die Kommunionkinder nochmal in ihrer Festkleidung dabei waren, gab es im Garten hinter der Kirche noch ein nettes Zusammensein bei Bratwurst und Getränken. Auch wenn das Wetter für einen Open-Air Gottesdienst zu unsicher war - der Ausklang nach der Messe konnte unter freiem Himmel stattfinden!

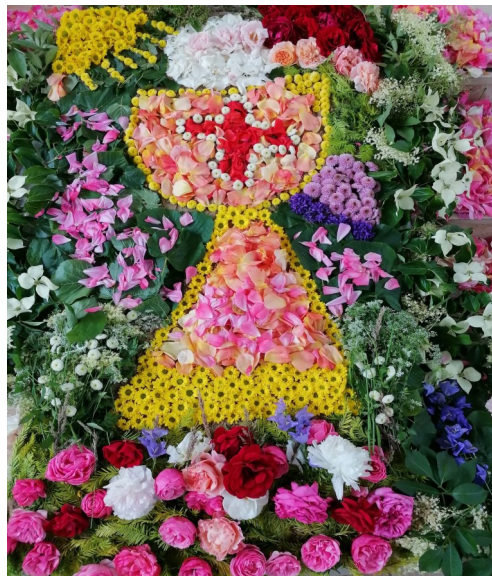

Blumentepich in St. Josef, gestaltet von den Erstkommunionkindern 2024

**VERANSTALTUNGEN
UND HINWEISE****Kirchenchor:**

24.6.-3.8. Sommerpause
Di, 6.8., 13.8., 19.30 Uhr Chorprobe

Kolping:

Fr, 16.8., 18.00 Uhr, Grillabend

Frauentreff" (ehemals Kfd Hasbergen)

Do, 15.8., 15.00 Uhr, Eisessen

Taufelternabend:

Do, 19.8., 20.00 Uhr

Wollreste gesucht:

Die Handarbeitsfrauen aus St. Josef suchen weiterhin jede Art von Wollresten. Gerne abzugeben im Pfarrbüro.

PGH:

Wegen umfangreicher Renovierungsarbeiten im Keller, besonders im Jugendbereich, bleibt das Pfarrgemeindehaus während der gesamten Sommerferien geschlossen.

KINDER UND JUGEND:**Zeltlager:**

Mo, 24.6., 14.30 Uhr Abfahrt ins KjG-Zeltlager nach Hövelriege (bis 1.7.)

Fr, 12.7., 15.00 Uhr Abfahrt ins Gallier Camp nach Leitmar (bis 22.7.)

Sa, 17.8., 18.00 Uhr Nachtreffen des KjG-Zeltlagers

Leserattennacht:

SAVE THE DATE- Fr, 6.9., 17.00 Uhr
Mehr Infos gibt's in der nächsten Brücke!

**DIE BÜCHEREI**

direkt neben der Kirche

Öffnungszeiten:

So. 10.30 - 12.30 Uhr

Mi. 15.00 - 17.00 Uhr

Für 20 Cent Leihgebühr pro Buch
ist jede Menge Lesestoff drin!

In den Sommerferien
geschlossen vom 27.6.–27.7.

Kontakt:

Doris Beckmann | Tel. 05405 3341



**ALLEN EINE SCHÖNE
FERIENZEIT!**

**Pfarrbüro St. Elisabeth Osnabrück
und St. Wiho Osnabrück-Hellern**
Barbara Lempert und Dr. Monika Lüdemann
Rückertstr. 2, 49078 Osnabrück
Tel: 0541 404550
E-Mail: st.elisabeth@gmx.de
E-Mail: st.elisabeth-osnabrueck@bistum-os.de
www.st-elisabeth-osnabrueck.de
Öffnungszeiten
Mo 09:00 - 12:00 Uhr
Di 15:30 - 17:30 Uhr
Mi 09:00 - 12:00 Uhr
Do 09:00 - 12:00 Uhr
15:30 - 17:30 Uhr

Kommissarische Pfarrleitung
Dr. Martin Schomaker
Tel: 0541 3506312
E-Mail: m.schomaker@bistum-os.de

Ab 1. August 2024:
Pfarrer Dr. Coffi Akakpo
Tel: 0541 4045511
E-Mail: C.Akakpo@bistum-os.de

Pater Vijay Amirtharaj OFM
Tel: 0541 4045521
E-Mail: v.amirth@bistum-os.de

Priesterlicher Notdienst für Krankensalbung
Tel: 0541 3260

KiTa St. Elisabeth, Sylke Otten
Rückertstraße 2a, 49078 Osnabrück
Tel: 0541 2029810
E-Mail:
kindergarten.st.elisabeth@googlemail.com
www.kita-stelisabeth.de

KiTa St. Wiho, Uta Plogmann
An der Wihokirche 12, 49078 Osnabrück
Tel: 0541 3555729
E-Mail:
st.wiho.kindergarten@googlemail.com
www.st-wiho-kindergarten.de

KiTa St. Josef, Christiane Brüggem
Kolpingstraße 3, 49205 Hasbergen
Tel: 05405 1480
E-Mail:
kita-st.josef-hasbergen@kita-bistum-os.de

Pfarrbüro St. Josef Hasbergen
Andrea Schulte-Nölke
Kolpingstr. 1, 49205 Hasbergen
Tel: 05405 3302
E-Mail: st.josef-hasbergen@bistum-os.de
www.st-elisabeth-osnabrueck.de
Öffnungszeiten
Di 09:00 - 10:00 Uhr
15:30 - 18:00 Uhr
Mi 09:00 - 12:00 Uhr

Pastorale Koordinatorin Kerstin Heeke
Tel: 0541 4045520
E-Mail: k.heeke@bistum-os.de

Gemeindereferentin Nadine Frühauf
Tel: 0541 4045515
E-Mail: n.fruehauf@bistum-os.de

Gemeindereferentin Jutta von Heine
Tel: 05405 805933
E-Mail: j.von-heine@bistum-os.de

Gemeindereferentin Johanna Richter
z.Zt. in Elternzeit

Hausmeister Gemeindehaus St. Elisabeth
Vitali Bäumler
Tel: 0541 404550

Hausmeister Gemeindehaus St. Wiho
Andrée Funke
Tel: 0541 404550

Hausmeister Pfarrgemeindehaus St. Josef
Hartmut Burke
Tel: 05405 606401

Redaktionsschluss
Ausgabe 26. Aug. - 06. Okt. **06.08.2024**
Ausgabe 07. Okt. - 24. Nov. **18.09..2024**

Die Brücke als Abo - jetzt auf
www.st-elisabeth-osnabrueck.de registrieren!