# PALMSONNTAG

13. April 2025

**Palmsonntag**

Lesejahr C

*1. Lesung: Jesaja 50,4-7*

*2. Lesung: Philipper 2,6-11*

*Evangelium: Lukas 19,28-40*

40429

*Ildiko Zavrakidis*

» Während er dahinritt, breiteten die Jünger ihre Kleider auf dem Weg aus. Als er sich schon dem Abhang des Ölbergs näherte, begann die Schar der Jünger freudig und mit lauter Stimme Gott zu loben wegen all der Machttaten, die sie gesehen hatten. Sie riefen: Gesegnet sei der König, der kommt im Namen des Herrn. «

## - Ausgabe 14 -

**Öffnungszeiten des Pfarrbüros**
*(Ggf. Änderungen im Pfarrblatt beachten)*

Mo: 09-12 u. 14-18 Uhr
Di: **GESCHLOSSEN !**
Mi: 09-12 u. 15-17 Uhr
Do: 09-12 u. 14-18 Uhr
Fr: 09-12 u. 14-16 Uhr

**Öffnungszeiten der Rechnungsführerin**

Mo: 09-12 Uhr
Di: **GESCHLOSSEN !**
Mi: 09-12 Uhr
Do: 09-12 Uhr
Fr: 09-12 u. 14-16 Uhr

**Öffnungszeiten der Büchereien:**

*Rechterfeld:*
So: 09.30 - 11.30
Mi: 15.00 - 17.00

*Visbek:*
So: 09.30 - 11.30
Di: 15.00 - 18.00
Do: 16.00 - 20.00

**Ihr Weg zu uns:**

Pfarramt St. Vitus
Inseldamm 2 49429 Visbek
Tel: 04445 96960
Fax: 04445 969612
pfarramt@st.vitus-visbek.de
www.st-vitus-visbek.de

**St. Vitus TV: unsere Gottesdienste in der Mediathek:**

Der direkte Weg zu St.Vitus-TV!

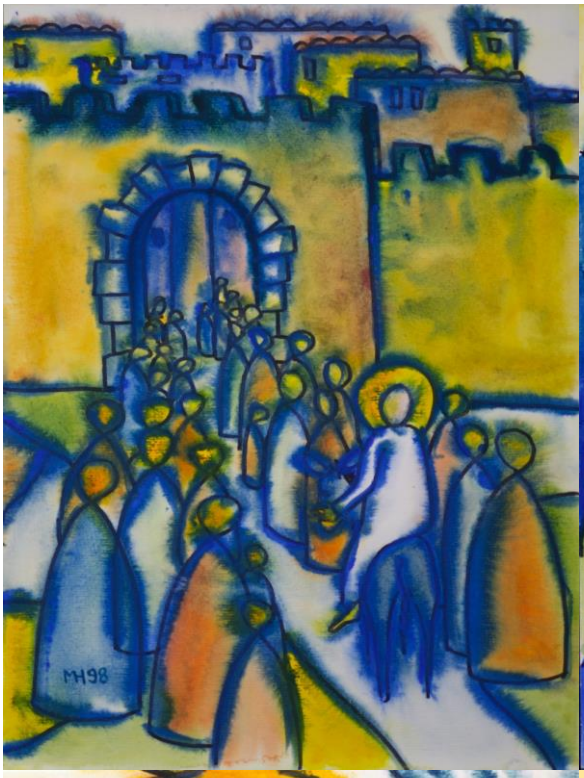

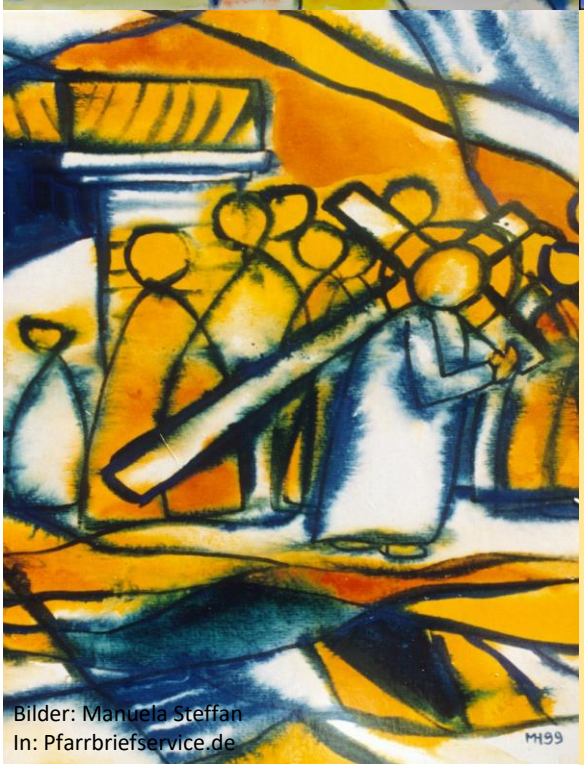

Bilder: Manuela Steffan
In: Pfarrbriefservice.de

Auf dem Weg nach Ostern

Jesus, der sich niederbeugt,
obwohl er es nicht nötig hat.
Er tut es aus eigenem Antrieb,
übernimmt den niedersten Dienst
des Fußwaschens freiwillig.
Offensichtlich wundern sich alle
über den Meister,
der so aus der Rolle fällt.
Er ist schließlich der Erste von ihnen,
und doch beugt er sich
im Dienst der Menschen.
Nimmt auch das Kreuz auf sich,
geht in den Tod.

Für uns Menschen,
jeden Einzelnen von uns.
Ohne das Vertrauen zu verlieren.

**PASTORALTEAM**

Pfr. H. J. Lücker ..... 96960
Pfr. em. H-W. Bittner-------959595
Pastoralref. C. Hoge 01724334685

**RECHNUNGSFÜHRERIN**

A. Gerdes ..... 969644

**SAKRISTEIEN**

St. Vitus ..... 0151 14651124
St. Antonius ..... 0151 62842046
Herz-Jesu-Kapelle ..... 0151 14651125

**KIRCHENMUSIKER**

J. Kühling ..... 969658

**KÜSTERINNEN**

Visbek: A. Kostka ..... 0171 9687827
Rechterfeld: A. Krebeck .. 0173 7284849

## UNSERE GOTTESDIENSTE

**Samstag, 12. April — der 5. Fastenwoche**

| | | |
|---|---|---|
| 16.00 | St. Benedikt | Hl. Messe |
| 17.30 | St. Vitus | Vorabendmesse |

**Sonntag, 13. April — Palmsonntag**

An diesem Sonntag werden die Palmstöcke, Palmzweige und Buchsbaumsträußchen gesegnet und liegen dann auch nach den Gottesdiensten zur Mitnahme bereit.

*L1: Jes 50,4-7, L2: Phil 2,6-11, Ev: Lk 22,14 - 23,56*

**Kollekte für das Heilige Land (Palmsonntag)**

| | | |
|---|---|---|
| 07.30 | St. Vitus | Hl. Messe |
| 09.00 | St. Antonius | Familiengottesdienst |
| 10.30 | St. Vitus | Familiengottesdienst *mit dem Kinderchor* |
| 11.30 | St. Vitus | Tauffeier *Laura Pundt, Erlte* |
| 17.00 | St. Vitus | Bußandacht *mit Einzellossprechung* |

**Montag, 14. April — der Karwoche**

| | | |
|---|---|---|
| 16.00 | St. Benedikt | Rosenkranzgebet |
| 19.00 | St. Antonius | Hl. Messe |

**Dienstag, 15. April — der Karwoche**

| | | |
|---|---|---|
| 06.00 | St. Vitus | Frühschicht, anschließend gemeinsames Frühstück |
| 08.15 | HJK | Hl. Messe |

**Mittwoch, 16. April — der Karwoche**

| | | |
|---|---|---|
| 11.00 | St. Benedikt | Hl. Messe |

**Donnerstag, 17. April — Gründonnerstag**

*L1: Ex 12,1-8.11-14, L2: 1 Kor 11,23-26, Ev: Joh 13,1-15*

| | | |
|---|---|---|
| 18.30 | St. Antonius | Abendmahlsfeier mit Fußwaschung, *anschl. Anbetungsstunde* |
| 20.00 | St. Vitus | Abendmahlsfeier mit Fußwaschung, *anschl. Anbetungsstunde* |

**Freitag, 18. April — Karfreitag**

*L1: Jes 52,13-53,12, L2: Hebr 4,14-16; 5,7-9, Ev: Joh 18,1-19,42*

| | | |
|---|---|---|
| 09.00 | St. Vitus | Kreuzweg - *Start Am Bruch, anschl. Beichte* |
| 09.00 | St. Antonius | Kreuzweg *auf dem Friedhof, anschl. Beichte* |
| 11.00 | St. Benedikt | Kreuzweggebet |
| 15.00 | St. Vitus | Liturgie vom Leiden und Sterben Jesu, *anschl. Beichte* |

**Samstag, 19. April — Karsamstag**

| | | |
|---|---|---|
| 20.00 | St. Vitus | Feier der Osternacht |

**Pfarrwache**

**An den Wochenenden und Feiertagen bitte die Priester vor Ort anrufen!**

## MITTEILUNGEN

**Verstorben in unserer Gemeinde ist:**

Frau Maria Lohmann, Rechterfeld

*Der Herr gebe ihr die ewige Ruhe und das ewige Licht leuchte Ihr. Amen!*

### - Der Weg nach Ostern - Die Heilige Woche beginnt

**Palmsonntag**

Um **9 Uhr** beginnt die Palmweihe in **Rechterfeld** am Kreuz im Park, anschließend ist Familiengottesdienst in der Kirche. Der **Familiengottesdienst** in Visbek beginnt um **10.30 Uhr** mit der Palmweihe **bei der Herz-Jesu-Kapelle.** Im Anschluss gehen alle gemeinsam in Prozession zur Kirche.

Die **Bußandacht** ist am **Palmsonntag um 17 Uhr** in Visbek! **Es besteht die Möglichkeit zur Einzellossprechung!**

**Frühschicht**

Herzlich laden wir ein zur **letzten Frühschicht** in der Fastenzeit am **Dienstag, 15. April um 6 Uhr** in der Kirche in Visbek. Im Anschluss besteht die Möglichkeit im Pfarrheim zu frühstücken.

**Kinderbibeltag**

Der Kinderbibeltag findet am **Mittwoch, 16. April 25** für alle angemeldeten Kinder der 1. u. 2. Klassen ab 09.00 Uhr im Pfarrheim Visbek statt.

Wir nehmen die 3 heiligen Tage (Gründonnerstag, Karfreitag und Ostersonntag) in den Blick!

*Bitte Schuletui (Stifte etc.) mitbringen!*

**Beichtgelegenheiten zu Ostern**

Als Beichtgelegenheiten bieten wir folgende Zeiten an:

**Karfreitag, 18.04.2025** nach dem Kreuzweg in St. Antonius Rechterfeld und St. Vitus Visbek und nach der Liturgie in St. Vitus Visbek

- oder nach telefonischer Vereinbarung!

**Gründonnerstag**

Abendmahlsfeiern mit Fußwaschung um **18.30 Uhr in Rechterfeld** und um **20.00 Uhr in Visbek.** Dem Beispiel unseres Papstes Franziskus folgend werden in der Gründonnerstagsliturgie Kindern, Jugendlichen, Frauen und Männern die Füße gewaschen! *DANKE für die Bereitschaft derer - die sich hierfür gemeldet haben – hier mitzutun!*

Nach Beendigung der Abendmahlsfeier in Rechterfeld ist die Aussetzung des Allerheiligsten, danach beginnt die Anbetungsstunde. Im Anschluss der Abendmahlsfeier in Visbek ist die Aussetzung des Allerheiligsten, Anbetungsstunde, gestaltet von der Kolpingsfamilie.

**Seder-Agape**

**Am Gründonnerstag, 17. April** findet die Seder-Agape für die Jugendlichen statt. Dazu beginnen wir gemeinsam **gegen 21.30 Uhr nach der Abendmesse im Pfarrheim Visbek**. Anmeldungen jeweils bei den Vorständen der Mädchengruppenleiterinnen, OMi´s und Landjugend. Die Teilnahme ist kostenfrei!

**Karfreitag**

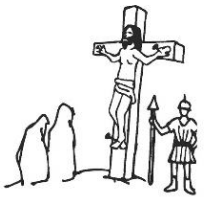

Karfreitag: Das Leben hingeben.

Den Kreuzweg beten wir am Karfreitag um **9.00 Uhr in Rechterfeld** auf dem Friedhof und **in Visbek werden um 9.00 Uhr** Vorbeter den Kreuzweg vortragen. Wir starten „Am Bruch“. Herzliche Einladung beim Gebet mit einzustimmen! Für die Kinder wurde wieder ein besonderer Kreuzweg installiert - den sie über einen QR-CODE an der jeweiligen Station abrufen können.

***Wir bedanken uns an dieser Stelle recht herzlich bei den einzelnen Gruppen und Bauernschaften, die sich um die Pflege der Stationen kümmern und bitten gleichzeitig darum, diese zu Karfreitag wiederherzurichten!***

Die **Liturgie vom Leiden und Sterben** des Herrn ist **um 15.00 Uhr** in der Pfarrkirche St. Vitus, die gesamte Gemeinde ist herzlich zur Mitfeier eingeladen!

**Osternacht**

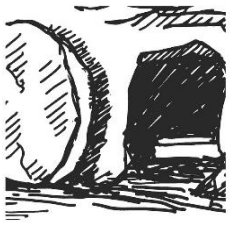

Ostern: Liebe leben

Die **Feier der Auferstehung** beginnt am Karsamstag um **20 Uhr** mit der Entzündung der Osterkerze am Osterfeuer vor dem ehemaligen Küsterhaus/ Nähcafe. Für die Teilnehmenden DRAUSSEN werden einige Bankreihen in der Kirche reserviert! Für die Lichtfeier werden vor dem Gottesdienst Kerzen zum Kauf angeboten.

*Um die Verbundenheit mit unseren verstorbenen Angehörigen auszudrücken, bringen wir das Licht der Osterkerze zu den Gräbern.* ***Danach laden wir ALLE zum Agapemahl ins Pfarrheim ein!***

In Rechterfeld gehen wir am Ostersonntag nach dem Hochamt zum Friedhof!

**Osterandacht – Licht für die Osterfeuer**

Am **Ostersonntag, den 20. April 25** halten wir um **18.00 Uhr eine Osterandacht in der St. Vitus Kirche**.

Zum Abschluss wird das Licht der Osterkerze weitergegeben für das Entzünden der verschiedenen Osterfeuer in unserer Gemeinde. Herzliche Einladung hierzu - *besonders auch den Veranstaltern der einzelnen Osterfeuer*!

## Gottesdienst Übersicht Ostern

**Unsere Gottesdienste an Ostersonntag, 20.04.25**

| | | |
|---|---|---|
| 07.30 Uhr | St. Vitus | Eucharistiefeier |
| 09.00 Uhr | St. Antonius | Festgottesdienst |
| 10.30 Uhr | St. Vitus | Festgottesdienst |
| 18.00 Uhr | St. Vitus | Osterandacht |

**Unsere Gottesdienste am Ostermontag, 21.04.25**

| | | |
|---|---|---|
| 07.30 Uhr | St. Vitus | Eucharistiefeier |
| 09.00 Uhr | St. Antonius | Hochamt |
| 10.30 Uhr | St. Vitus | Familiengottesdienst |
| 11.00 Uhr | St. Benedikt | Eucharistiefeier |

**St. Vitus- TV überträgt Gottesdienste zu Ostern:**

1. Gründonnerstag: 20:00 Uhr
2. Karfreitag: 15:00 Uhr
3. Feier der Osternacht: 20:00 Uhr
4. Ostersonntag: 10:30 Uhr
5. Ostermontag: 10:30 Uhr

Der direkte Weg zu St.Vitus-TV!

**DANKESCHÖN...**

An Alle, die unsere Angebote in der Fastenzeit vorbereitet, durchgeführt und angenommen haben! Besonders werden mir die gut besuchten Frühschichten und die Exerzitien im Alltag in bester Erinnerung bleiben!

H.J. Lücker, Pfr.

**Rosenkranzgebet im Haus St. Benedikt**

Am **Montag, 14. April 2025** wird im Haus St. Benedikt **um 16.00 Uhr in der Kapelle** wieder der Rosenkranz gebetet. Herzliche Einladung hierzu!

**Sammelaktion der Landjugend Rechterfeld**

Die Landjugend Rechterfeld sammelt in Rechterfeld und Bonrechtern am **Karfreitag, dem 18. April, und Karsamstag, dem 19. April**, Holz für das Osterfeuer ein.

*Anmeldungen können vorab bei Ben Dierken (unter 01515 9985600), Fabian Frilling (unter 0162 1823749) und Andre Muhle (unter 01515 7688716) erfolgen*.

Wurzeln sowie Balken und Bretter werden nicht mitgenommen.

Zudem laden wir herzlich ein, mit uns das **Osterfeuer am Ostersonntag ab 19 Uhr im Park in Rechterfeld** zu entzünden.

**Krankensalbung Rechterfeld**

Am **Donnerstag, 24. April 2025** besteht die Möglichkeit, in der Hl. Messe um 9.15 Uhr die Krankensalbung zu empfangen. Anschließend laden wir zum Frühstück ins Pfarrheim Rechterfeld ein.

Fürs Frühstück möge man sich bitte bis Sonntag, 20. April in der Liste hinten in der Kirche eintragen.

**Altkleidersammlung**
Am **Samstag, den 10.05.2025** sammelt die Kolpingsfamilie in Rechterfeld und Bonrechtern Altkleider.
Gesammelt wird Damen- Herren- und Kinderbekleidung, Schuhe (nur paarweise gebündelt) Woll- und Strickwaren. Bett- und Haushaltswäsche. Wäsche, Hüte und alles was gut erhalten ist.
Aber **keine** Lumpen, Putzlappen, Stoffreste und Matratzen
Wir bitten darum, die Kleidung in reißfesten Säcken bis 9.00 Uhr an den Straßenrand zu legen.
Die entsprechende Mitteilung wird in den nächsten Tagen auch noch an die einzelnen Haushalte verteilt.

**Dorfverein „Unser Rechterfeld"**
Im Rahmen der Umweltwoche
Im Landkreis Vechta vom **22. bis 26. April** lädt der Dorfverein Unser Rechterfeld e.V. alle Helferinnen und Helfer am **Samstag, den 26.04., nach getaner Arbeit um 12 Uhr zu Bratwurst und Getränken im Rechterfelder Park ein** – Danke für euren Einsatz!

22. - 26. April 2025
UMWELTWOCHE
im Landkreis Vechta

**Ostereieraktion der Messdiener Visbek**
**Nach der Osternachtsmesse und nach den Gottesdiensten am ersten und zweiten Ostertag um 07.30 Uhr und 10.30 Uhr verkaufen die Visbeker Messdiener wieder bunt gefärbte Eier.** Mit dem Kauf unterstützen Sie die Visbeker Messdienergemeinschaft!

**MESSDIENER- AUSFLUG**
**Kanutour (Wildeshausen – Dötlingen)**
Moin Messdiener und Messdienerinnen,
wir wollen mit euch einen geilen Sommertag verbringen.
Deshalb haben wir uns mal wieder etwas überlegt:
Wir haben am **21.06.2025** eine Kanutour geplant.
Eine Mittagspause und leckeres Essen darf dabei natürlich nicht fehlen.
Wir haben an alles gedacht:
Spiel, Spaß, Verpflegung!
***Abfahrt ist um 10:30 Uhr***
***bei der Benediktschule***
***Rückkehr ist um ca. 17:30 Uhr***
Die Anmeldung kann bis zum 31.05.2025 mit den 20,- € im Pfarrbüro abgegeben werden. Alternativ kann das Online-Formular durch scannen des QR Codes genutzt werden.

**Kolping Bezirksverband Visbek**
Am **24. April ist die Friedenswanderung** vom Bezirksverband Visbek. Beginn ist um **18:00 Uhr im Pfarrheim Lutten**. Es gibt eine kleine Wanderung durch Lutten mit kleinen Gebetspausen. Anschließend geht es zurück zum Pfarrheim Lutten, wo es einen kleinen Imbiss gibt. Anmelden hierzu kann man sich bei Josef Ording, Tel. 04441 / 5186.

**Haus Marienstein Endel**
Frauenfrühstück am **Mittwoch, 16.04.2025 von 9 bis 12 Uhr**
Referentin: Marianne Hettrich,
Thema „Die Wunden der Seele heilen.
Ein biblischer Streifzug durch Sünde und Vergebung"
Tel. 04445/7644 o. ulrike.deters@haus-marienstein.de

**Café Malta**
Das Café Malta findet am **Mittwoch, 14.04.25 von 14.30 Uhr bis 17.30 Uhr im Pfarrheim Visbek** statt. Anmeldung beim MHD, P. Blome, Tel.: 9506100 oder 0170 4590842.

**Kreuzbundgruppe St. Vitus**
Das nächste Treffen findet **Freitag, den 18.04.2025 im Pfarrheim in Visbek** statt.

**Palmstockverkauf**
alle Jahre wieder.... findet in diesem Jahr wieder der Palmstockverkauf statt. Der Erlös geht komplett zu Gunsten der Rumänienhilfe, Schw. Winfriede Feldhaus.
**Wo: Annette und Ludger Feldhaus, Erlte 103a**
**Wann: am Samstag, 12.04.2025 von 10-12 Uhr**
Große Auswahl an verschiedenen Modellen und Farben mit Buchsbaum.

**Kollektenergebnisse März 2025:**

| | |
|---|---|
| **Rechterfeld:** | |
| 02.03.: für unsere Kirche: | 100,80 € |
| 09.03.: Schützenmissionswerk: | 447,57 € |
| 16.03.: Kosten der Gottesdienste: | 107,50 € |
| 23.03.: für unsere Kirche: | 91,50 € |
| 30.03.: Kosten der Gottesdienste: | 71,60 € |
| **Visbek:** | |
| 02.03.: für unsere Kirche: | 336,28 € |
| 07.03.: Herz-Jesu-Freitag: | 56,50 € |
| 09.03.: Weltgebetstag der Frauen: | 612,14 € |
| 16.03.: Kosten der Gottesdienste: | 468,22 € |
| 23.03.: für unsere Kirche: | 442,15 € |
| 30.03.: Kosten der Gottesdienste: | 317,42 € |

**Verkauf Gebäude / Grundstück Bonrechtern 49**
Die kath. Kirchengemeinde St. Vitus beabsichtigt, Gebäude und Grundstück der ehemaligen Kita St. Antonius in Bonrechtern zu verkaufen.
Das Gebäude (Erdgeschoss, teilweise unterkellert, Dachgeschoss, nicht ausgebaut) ist aus dem Jahr 1953, wurde 1977 erweitert und laufend in Stand gehalten. Die Heizungsanlage wurde in 2018 erneuert. Die Grundstücksfläche beträgt 3.774 m².
Weitere Infos können bei der Rechnungsführung während der Öffnungszeiten unter 04445/9696-44 erfragt werden.
Bei Interesse senden Sie ein Gebot per Mail an service@st.vitus-visbek.de.

**Kartenspielen**
Jeden Montag von 14.00 bis 17.00 Uhr findet das Kartenspielen der Senioren im Pfarrheim Visbek statt. Es sind auch gerne neue Senioren (auch aus anderen Gemeinden) herzlich eingeladen. Schauen Sie doch einfach mal vorbei.

**Kleiderkammer Visbek** – Astruper Str. 4

**Dienstag, 15.04.25 von 15 – 17 Uhr - nur Annahme**
**Mittwoch, 16.04.25 von 15 – 17 Uhr - nur Ausgabe**

Wir bitten um **gut erhaltene, tragbare und saubere Kleidung**, die man auch wieder anbieten kann.
Bei Abgabe größerer Mengen von Kleidungsstücken (z. B. Trauerfälle), bitten wir diese vorher anzumelden bei: Ilse Schulz, Tel. 1446 oder Elisabeth Bockhorst, Tel. 7622.

**Das Pfarrbüro informiert:**

- **Öffnungszeiten Pfarrbüro**

  Bis einschließlich **Donnerstag, 24.04.2025** ist das Pfarrbüro **nur vormittags von 09 – 12 Uhr** geöffnet. Dienstags bleibt das Pfarrbüro ganztägig geschlossen!

  Wir bitten um entsprechende Beachtung bezüglich der Schlüsselausleihe für die Pfarrheime und Abholung am Vormittag!

- **Miteinanderausgaben:**
  Die nächsten Pfarrnachrichten erscheinen wie folgt:

  ***Osterausgabe 15/16/17*** ***vom 20. April***
  ***(dreiwöchig)*** ***bis 10. Mai 25***
  ***Ausgabe 18*** ***vom 11. Mai – 17. Mai***
  ***Ausgabe 19*** ***vom 18. Mai – 24. Mai***
  ***Doppelausgabe 20/21*** ***vom 25. Mai – 07. Juni***

- **Messintentionen und Vermeldungen**
  Für die Osterausgabe können nur noch bis diesen Freitag, 11. April Messen angenommen werden.
  Der Redaktionsschluss für die nächste Ausgabe ***(erscheint am 09. Mai)*** ist Montag, 05. Mai 2025.

- **Kerzenverkauf zu Ostern**
  In den Kirchen stehen wieder neue ***Osterkerzen*** und ***Friedenslichter*** zum Kauf bereit.

**Wir gratulieren zum Geburtstag!**

Frau Hildegard Hermes, Ovelgönne
Frau Sophia Meyer, Rechterfeld-Heide
Frau Edith Michelbrand, Rechterfeld-Dorfstraße
Herrn Bernard Siemer-Thole, Hagstedt
Frau Hedwig Funke, Döller Damm
Frau Maria Hempelmann, Endel
Herrn Franz-Josef Moormann, Ovelgönne
Frau Elisabeth Nageler, Vitusstraße

**---Hinweise zu Veröffentlichungen im Pfarrblatt---**
*Falls eine Veröffentlichung Ihres Geburtstages (ab 80. Geburtstag) im Miteinander und der Kirche u. Leben **NICHT** gewünscht ist, bitten wir Sie, dies ausschließlich im Pfarrbüro rechtzeitig (mind. 4 Wochen vorher!) mitzuteilen.*

***Im Namen der Pfarrgemeinde wünschen wir Ihnen Allen alles Gute, Gesundheit und Gottes reichen Segen!***

## DIENSTPLÄNE

**Ostereieraktion der Messdiener Visbek**

Für unsere traditionelle Ostereieraktion mögen bitte alle Messdiener und alle OMI´s **10 gekochte und bemalte Eier** am **Karsamstag, 19. April 25 in** der Zeit von **11.00 bis 13.00 Uhr** in der OMI-Fun abgeben. Danke!

| | | |
|---|---|---|
| 12.04. | 17:30 | Luis Niemann, Ben Bocklage, Mateo Bextermöller, Erik Westerhoff |
| 13.04. | 07:30 | Paul Jan kläne, Lutz Rulhoff, Jakob Kühling, Hannes Sieveke |
| **13.04.** | **09:00** | **Carl Wesjohann, Julius Pöperny, Lotta Reinke, Marie Carolin Ansmann** |
| 13.04. | 10:30 | Hauptmessdiener: Oliver Kluth, Johannes Meyer, Luca Krause, Kleophas Nordmann<br>Anführer: Lasse Kenkel, Finn Kellermann<br>Kerzenträger: Philipp Park, Noah Michael Janning, Lisa Lübberding, Enno Pohlmann, Leonard große Siemer, Lasse Honkomp |
| 13.04. | 11:30 | Taufe: Tom Johannes, Michel Schlömer |
| 13.04. | 17:00 | Bußandacht: Dirk Wejohann, Marten Ochotzki |
| **14.04.** | **19:00** | **Shania Hogeback, Samuel Hogeback** |
| 15.04. | 08:15 | Jonas Krieger, Tristan Günther |
| **10.04.** | **09:15** | **David Sperveslage, Matthias Blömer** |
| **17.04.** | **18:30** | **Marie Wesjohann, Cedric Olberding, Thomas Wesjohann, Anton Harting** |
| 17.04. | 20:00 | Leonhard Bcker, Thomas Witte, Simon Meyer, Jacob Blömer, Bastian Hitz, Samuel Meyer |
| **18.04.** | **09:00** | **Kreuzweg**<br>**Kreuzträger: Paul Bramlage**<br>**Messdiener: Lena-Marie Bocklage, Eric Wesjohann** |
| 18.04. | 09:00 | Kreuzweg<br>Anführer: Thorben Ochotzki, Noah Cassebom<br>Hauptmessdiener: Tom Dasenbrock, Ole Bruns, Simon Post, Tobit Blömer<br>Kerzenträger: Lennard Gerdes, Matti Klirsch, Lucia Wessels, Luuk Becker, Philipp Bahlmann, Tino von Buchholz, Ida Seeger, FranzPhilipp Hülsmann, Jonathan Bührmann, Julien Mittag<br>Kreuzträger: Luke Rensing, Louis Kretschmer, Leon Muhle |
| 18.04. | 15:00 | Klaas Feldhaus, Moritz Wulf, Carl-Menard Hülsmann, Julius Meyer |
| | ! | **Das Üben für die Osternacht findet statt am Karfreitag, 18.04. um 18 Uhr in der Kirche! Bitte pünktlich erscheinen!** |
| 19.04. | 20:00 | Anführer: Eudard Müller, Karina Muhle<br>Hauptmessdiener: Paul Funke, Lukas Hermes, Maximilian Wempe, Mirko Graue<br>Kerzenträger: Bernd Seeger, Johann Ostmann, Linus Morthorst, Leonhard Bokern, Lennard Nordmann, Thea Scheele, Erich Siemer, Franz Kotschofsky, Piet Themann, Hannes Morthorst<br>Kreuzträger: Marek Meyer, Natalie Bextermöller, Lucas Niemann<br>Weihrauchträger: Finn Kenkel, Ole Kenkel |

## MESSINTENTIONEN

**Sonntag, 13. April 2025**
†† Ehel. Julius u. Josephine Koops u. † Siegfried Gerdes, Wöstendöllen, Leb. u. †† d. F. Georg Meyer-Pundsack, † Elisabeth Meyer-Pundsack, † Maria Meyer-Pundsack,,Leb. u. †† d. F. Aloys Hermes u. †† Agatha u. Franz-Josef Hermes, †† d. F. Zurhake, Neumann u. Koplin, Leb. u. †† d. F. Albert v. Döllen u. † Anneliese v. Döllen, Wöstendöllen, †† Ehel. Josefa u. Heinrich Artmann u. † Sohn Georg, Hgb., †† Ehel. Johanna u. Alfred Mählmann, Varnhorn, † Heinz Tönnies, †† Ehel. Heinrich u. Hermine Tönnies, †† Ehel. Ludwig u. Frieda Möller, † Ursula Meyer, Visbek, †† Ehel. Klemens u. Agnes Krieger u. Leb. u. †† d. F. Krieger, Hgb., Leb. u. †† d. F. Bernard Mucker-Hölscher, Lohe u. † Ida Schewe, Hesterhöge, Leb. u. †† d. F. Westendorf, Leb. und †† Berthold Büssing und Familie Klatte, Endel, † Viktor Meyer, † Christoph Büssing u. † Elisabeth Vormoor u. † Elvira Ewert u. † Angela Grote u. Leb. u. †† d. F. Siemer-Büssing, † Franz Schmedes u. †† Töchter Karin u. Christa u. †† Ehel. Johanna u. Anton Themann, † Franz Kotschofsky, † Auguste Kock, Hagstedt, Leb. u. †† d. F. Wegmann-Kellermann, Leb. u. ††† d. F. Meyer, Erlte, † Ulla Wilkens, † Ida Lamping, † Thorben Arnke, †† Franz u. Anna Westerhoff, † Heinz Westerhoff, †† Werner u. Marianne Stukenborg, †† Ehel. Clemens u. Hedwig Bröring, †† Ehel. Elfriede u. Heinrich Meyer, Siedenbögen, †† d. F. Alwin Bahlmann, Astrup, † Maria Kollhoff, Hgb., † Georg Stolle, Leb. u. †† d. F. Hölscher, Hgb., † Maria Koke, Endel, † Josef Schmunkamp, † Clemens Schillmöller, Erlte, † Theresia Funke, †† Ehel. Tabeling, Leb. u. †† d. F. Kühling u. d. F. Hogeback, †† Agnes u. Arnold Rohe u. Leb. u. †† d. F. Rohe-Wulf, †† Ehel. Antonia u. Arnold Meyer u. Gef. Clemens Tebbe, Leb. u. †† d. F. Zurhake, Hgb., Leb. u. †† d. F. Franz Nordmann, †† Ehel. Clemens u. Maria Tönnies, Erlte

**Montag, 14. April 2025**
† Clemens Wegmann, Leb. u. †† d. F. B. Kallage-Suing, Norddöllen, Leb. u. †† d. F. Gerd Kühling u. d. F. Kurwinkel, † Hans-Werner Rasch, † Johanna Berens, Wd.

**Dienstag, 15. April 2025**
† Julius Scherbring, Wöstendöllen, †† Ehel. Hildegard u. Werner Schwarz, Rechterfeld, Leb. u. †† d. F. Schickling, † Josef Wübbold, † Erika Döllmann,† Robert Gier

**Mittwoch, 16. April 2025**
††††† Gisela, Gerd, Anny, Paul u. Emma Hermes, Rechterfelder Str., †† Ehel. August u. Magda Meyer, Ovelgönne u. †† Eltern u. Geschwister d. F. Meyer-Diekmann, Visbek, †† Clemens u. Josefine Gier, Wd., ++ Ehel. Heinrich u. Josefa Haskamp u. + Christa Meyer

**Donnerstag, 17. April 2025**
Jahrgebet † Bernd Fels, †† Elisabeth u. Eduard Wichmann u. Leb. u. †† d. F. Gerdes-Wichmann-Wempe, Rechterfeld, †† Ehel. Klemens u. Agnes Krieger u. Leb. u. †† d. F. Krieger, Hgb., †† Paul u. Josefa Wesjohann u. †† Albert u. Maria Otten, Leb. u. †† d. F. Josef Westerhoff, Bonrechtern, †† Hans u. Hubert Gerdes, Erlte, †† Elfriede u. Martin Gerdes, Lohne, †† Ehel. Maria u. Hans Wiechens, Erlte, †† Engelbert u. Berta Lüers, † Otto Hubbermann, Wöstendöllen, Leb. u. †† d. F. Westendorf, † Maria Kühling, Döllerdamm u. Leb. u. †† d. F. Kühing/Büssing, † Thorben Arnke, †† Josef u. Thomas Arnke, † Maria Arnke, †† Ehel. Hedwig u. Heinrich Kröger, † Heinz Funke u. † Siegfried Gerdes u. † Rosemarie Halfmann u. Leb. u. †† d. F. Funke Gerdes, †† Ehel. Elfriede u. Heinrich Meyer, Siedenbögen, †† Ehel. Maria u. Heinrich Kollhoff, Hogenbögen, † Georg Stolle, †† d. F. Elimar Moormann, †† Paula u. Hediwg Kolhoff, †† Ehel. Tabeling, † Bernhard Varnhorn u. Leb. u. †† d. F. Varnhorn-Olberding, † † Rudi u. Agnes Tönjes-Arnke, †† Hubert u. Agnes Klostermann, Leb. u. †† d. F. Seeger-Tegeler, † Bernard Seeger, Leb. u. †† d. F. Franz Nordmann, Leb. u. †† d. F. Feldhaus-Fels, †† Ehel. Clemens u. Maria Tönnies, Erlte, Leb. u. †† d.F. Thölking, Astruper Str., †† Robert u. Maria Ellers, †† Paula u. Georg Diersen, Rechterfeld, ++ Ehel. Heinrich u. Josefa Haskamp u. + Christa Meyer

## KARWOCHE

**Palmsonntag - gewagt**
Ein letzter Versuch, dieser Weg nach Jerusalem,
um Menschen zu überzeugen, dass Gott die Liebe ist,
ein Wagnis mit allen Konsequenzen
ohne Rücksicht auf eigene Angst.

**Gründonnerstag – gegeben**
Ein letztes Paschamahl mit den Freunden,
die nicht ahnen, was bevorsteht.
Er wusch wie ein Sklave ihre Füße,
reichte ihnen Brot und Wein
und hat darin sich selbst allen Menschen gegeben.

**Karfreitag – genommen**
Ihm, der Tote erwecken konnte,
wurde das Leben genommen,
weil man Ruhe im Lande wollte.
Er ließ es sich nehmen, um uns Leben zu geben.

**Ostersonntag – gewandelt**
Gewandelt hat sich der Tod in neues Leben,
in neues Hoffen.
Mit Gott und durch ihn können auch wir uns wandeln.

*Irmela Mies-Suermann*